



SECRETARIA REGIONAL DA EDUCAÇÃO E DOS ASSUNTOS CULTURIAS
DIREÇÃO REGIONAL DA EDUCAÇÃO E DA ADMINISTRAÇÃO EDUCATIVA
ESCOLA BÁSICA E SECUNDÁRIA DAS VELAS



ESCOLA BÁSICA E SECUNDÁRIA DE VELAS

RELATÓRIO DE GESTÃO E ANEXOS



CONTA DE GERÊNCIA

DE 1 DE JANEIRO A 31 DE DEZEMBRO DE 2022



SECRETARIA REGIONAL DA EDUCAÇÃO E DOS ASSUNTOS CULTURAIS
DIREÇÃO REGIONAL DA EDUCAÇÃO E DA ADMINISTRAÇÃO EDUCATIVA
ESCOLA BÁSICA E SECUNDÁRIA DAS VELAS

ÍNDICE

1. RELATÓRIO DE GESTÃO

1.1. Introdução.....	3
1.2. Descrição sumária das atividades	5
1.3. Estrutura organizativa	5
1.4. Recursos humanos	8
1.5. Organização contabilística.....	10
1.7. Outras divulgações.....	11

2. DEMONSTRAÇÕES FINANCEIRAS

2.1. Balanço.....	12
2.2. Demonstração dos resultados por natureza.....	14
2.3. Demonstração das alterações ao património líquido.....	15
2.4. Demonstração de fluxos de caixa.....	16

3. ANEXO ÀS DEMONSTRAÇÕES FINANCEIRAS

3.1 - Nota 1 - Adoção pela primeira vez do SNC-AP – Divulgação Transitória	18
3.2 –Identificação da entidade e período de relato e referencial contabilístico	18
3.3 – Nota 2 - Principais políticas contabilísticas, alterações nas estimativas contabilísticas e erros	19
3.4 – Valores de caixa e depósito bancários	20
3.5 – Nota 3- Ativos intangíveis.....	23
3.6 – Nota 4 - Ativos fixos tangíveis	24
3.7 – Nota 10 – Inventários	26
3.8 – Nota 13 – Rendimentos de transações com/sem contraprestação	29
3.9 – Nota 16 – Instrumentos Financeiros	29



SECRETARIA REGIONAL DA EDUCAÇÃO E DOS ASSUNTOS CULTURAIS
DIREÇÃO REGIONAL DA EDUCAÇÃO E DA ADMINISTRAÇÃO EDUCATIVA
ESCOLA BÁSICA E SECUNDÁRIA DAS VELAS

3.9.1 – Outras contas a receber	29
3.9.2 – Diferimentos – ativo	29
3.9.3 – Fornecedores	29
3.9.4 – Estado e Outro Entes Públicos	29
3.9.5 – Outras Contas a Pagar	30
3.10 – Nota 17 – Variações no património líquido	30
3.11 – Nota 18 – Benefícios dos Empregados	30
3.12 – Nota 19 – Divulgação das Partes Relacionadas	31
3.12.1 – Pessoas Chave da Gestão	31
3.13 – Nota 20 – Fornecimentos e Serviços Externos	31
3.14 – Nota 23 – Resultado líquido	31
4. DEMONSTRAÇÕES ORÇAMENTAIS	
4.1 – Demonstrações de Relato Individual	32
4.1.1. Demonstração do desempenho orçamental	32
4.1.2. Demonstração de execução orçamental da receita	34
4.1.3. Demonstração de execução orçamental da despesa	35
5. ANEXO ÀS DEMONSTRAÇÕES ORÇAMENTAIS	
5.1 - Alterações orçamentais da receita	36
5.2 - Alterações orçamentais da despesa	37
5.3 - Operações de tesouraria	38
5.4 – Contratação Administrativa – Situação dos Contratos	38
5.5 - Contratação Administrativa - Adjudicação por tipo de procedimento	40
5.6 - Transferências e subsídios Concedidos	40
5.7 – Transferências e subsídios Recebidos	41
Notas Finais	42



SECRETARIA REGIONAL DA EDUCAÇÃO E DOS ASSUNTOS CULTURAIS
DIREÇÃO REGIONAL DA EDUCAÇÃO E DA ADMINISTRAÇÃO EDUCATIVA
ESCOLA BÁSICA E SECUNDÁRIA DAS VELAS

1. RELATÓRIO DE GESTÃO

1.1 Introdução

A Escola Básica e Secundária de Velas é uma unidade orgânica, sita da Rua Dr. Machado Pires, na Vila e Conselho de Velas que ministra a educação pré-escolar, o ensino básico, o ensino secundário, a educação especial e os programas de formação profissional, o que exige uma articulação eficaz entre os vários ciclos/níveis de ensino, para uma tomada de decisões conscientes e participadas.

A Escola Básica e Secundária de Velas rege-se pelo disposto no Decreto Legislativo Regional nº13/2013/A, de 30 de agosto, que contempla a terceira alteração ao regime de criação, autonomia e gestão das unidades orgânicas do sistema educativo regional, aprovado pelo Decreto Legislativo Regional nº12/2005/A, de 16 de junho, alterado e republicado pelos Decretos Legislativos Regionais nº 35/2006/A, de 6 de setembro e nº17/2010/A de 6 de setembro, a Unidade Orgânica deve construir a sua autonomia a partir da comunidade em que se insere, dos seus problemas e potencialidades.

Nos estabelecimentos de ensino da UO são ministrados os seguintes ciclos e níveis de ensino:

- a) Educação Pré-escolar;
- b) 1º Ciclo do Ensino Básico;
- c) 2º Ciclo do Ensino Básico;
- d) 3º Ciclo do Ensino Básico;
- e) Programa Formativo de Inserção de Jovens (PROFIJ);
- f) Ensino Secundário;
- h) Educação Especial;
- i) UNECA-Unidade Especializada com Currículo Adaptado

A Escola Básica e Secundária de Velas no desempenho da sua atividade está sujeita à tutela científica, pedagógica e funcional da Secretaria Regional da Educação e dos Assuntos Culturais – Governo dos Açores.

A EBSV tem como **missão** a orientação para o sucesso escolar e para o desenvolvimento de competências sociais e humanas, através de ações empreendedoras e de afirmação da cidadania, num



SECRETARIA REGIONAL DA EDUCAÇÃO E DOS ASSUNTOS CULTURAIS
DIREÇÃO REGIONAL DA EDUCAÇÃO E DA ADMINISTRAÇÃO EDUCATIVA
ESCOLA BÁSICA E SECUNDÁRIA DAS VELAS

processo sustentado e de melhoria contínua, em articulação com a comunidade educativa.

A escola pretende ser um local:

- de saber, onde a divulgação e a aplicação do conhecimento científico e das inovações tecnológicas estejam a par com a educação ambiental e a defesa dos valores patrimoniais, da história, da língua e da cultura portuguesas;
- que valorize as competências inerentes ao desenvolvimento da socialização, nomeadamente, o empenho, o trabalho em equipa, a cooperação, o sentido de pertença, a responsabilidade e a autonomia;
- que cultive a diversidade de opiniões, o debate, as práticas de exercício de poder democrático e a tolerância, de acordo com o conceito de cidadania, de lei e de direitos humanos que tutelam os princípios fundadores das instituições europeias;
- que cultive a qualidade de vida e o bem-estar de todos os que nela trabalham e estudam;
- que incentive e valorize o esforço individual e coletivo, o empenhamento e a busca da excelência.

A EBSV tem como **Visão** a formação de pessoas autónomas, empreendedoras, colaborativas e felizes, com direito de igualdade, inclusivo, jovem, criativo e competitivo, onde predomine o conhecimento, a responsabilidade ambiental e social e a criação de valores.

O presente relatório foi elaborado no âmbito da prestação de contas relativos à gerência de 2022, aplicando o Sistema de Normalização Contabilística para a Administração Pública (SNC-AP), conforme definido no Decreto-Lei nº 192/2015 de 11 de setembro, e de acordo com a Instrução nº 1/2019 do Tribunal de Contas.

As presentes demonstrações financeiras reportam-se ao período de 1 de janeiro a 31 de dezembro de 2022.

Nas notas ao balanço e à demonstração dos resultados, que adiante apresentamos, damos conta das informações relevantes para melhor compreensão das demonstrações financeiras.

As notas não aplicáveis ou materialmente irrelevantes foram omitidas.



SECRETARIA REGIONAL DA EDUCAÇÃO E DOS ASSUNTOS CULTURAIS
DIREÇÃO REGIONAL DA EDUCAÇÃO E DA ADMINISTRAÇÃO EDUCATIVA
ESCOLA BÁSICA E SECUNDÁRIA DAS VELAS

1.2. Descrição sumária das atividades

É objetivo desta unidade orgânica promover uma escola de qualidade e que a mesma seja um espaço educativo e cultural facilitador do sucesso escolar dos alunos e de realização profissional do pessoal docente e não docente, daí que se tenham definidos os seguintes objetivos para este período avaliativo:

- a) Prestar um serviço de atendimento com qualidade a todos os utentes do serviço;
- b) Fortalecer o espírito de equipa e de colaboração entre todos os profissionais;
- c) Promover a qualidade com base no rigor e competência, flexibilização e motivação;
- d) Contribuir para elevar o nível de respeito e apreço pela unidade orgânica;
- e) Elevar os níveis de motivação demonstrados pelo pessoal não docente;
- f) Respeitar indicações/sugestões relativas à melhora do funcionamento da unidade orgânica;
- g) Fazer formação no âmbito das metas/objetivos do Projeto Educativo de Escola.

1.3. Estrutura organizativa

A Administração e Gestão das Escolas rege-se pelo Decreto Legislativo Regional nº 12/2005/A, de 16 de junho, alterado e republicado pelo Decreto Legislativo Regional nº 35/2006/A, de 6 de setembro e Decreto Legislativo Regional nº 17/2010/A, de 13 de abril, alterado pelo Decreto Legislativo Regional nº 13/2013/A, de 30 de agosto, na sua redação atual, que estabelece o Regime de Criação, Autonomia e Gestão das Unidades Orgânicas Regionais, sendo assegurado pelos seguintes órgãos:

- Assembleia de Escola;
- Conselho Pedagógico;
- Conselho Executivo;
- Conselho Administrativo.



SECRETARIA REGIONAL DA EDUCAÇÃO E DOS ASSUNTOS CULTURAIS
DIREÇÃO REGIONAL DA EDUCAÇÃO E DA ADMINISTRAÇÃO EDUCATIVA
ESCOLA BÁSICA E SECUNDÁRIA DAS VELAS

A estrutura organizacional efetiva está esquematizado sob a forma do organograma seguinte:

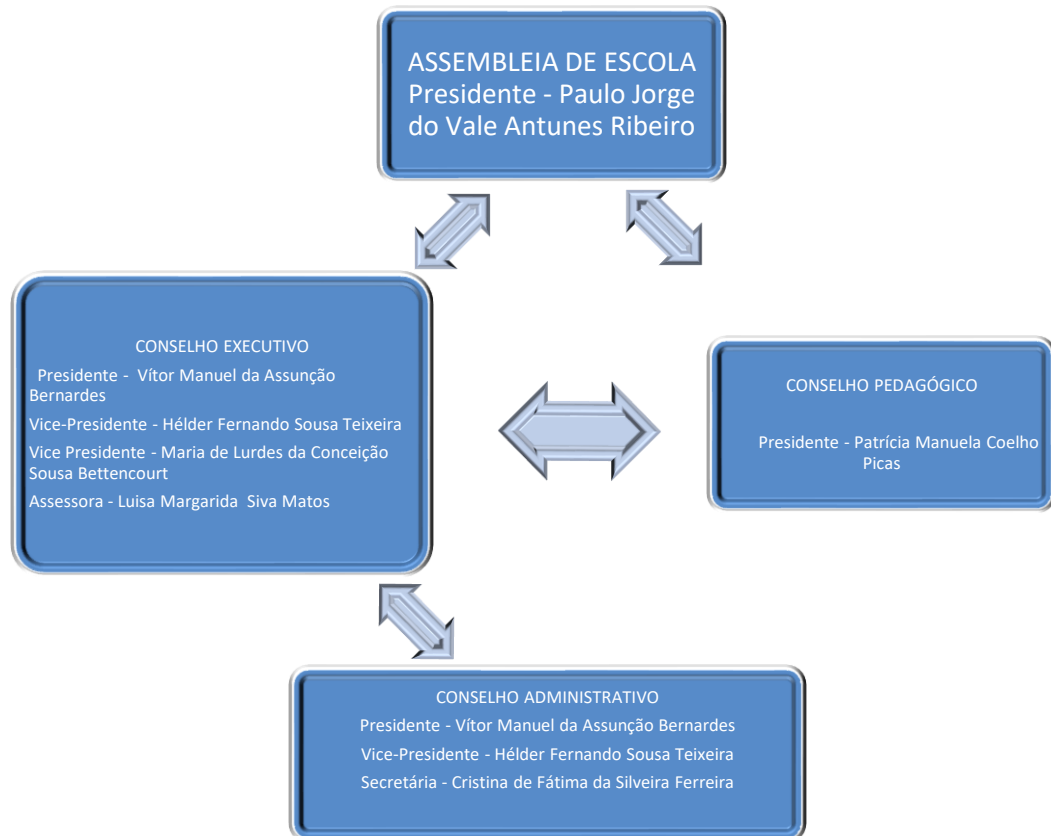

A organização do trabalho é estruturada no sentido de dar cumprimento ao princípio da segregação de funções, evitando-se assim que sejam atribuídas à mesma pessoa duas ou mais funções concomitantes, com o objetivo de impedir ou dificultar a prática de erros ou irregularidades ou a sua dissimulação.

A EBSV tem estabelecido os princípios e regras em matéria de ética e de comportamento profissional dos trabalhadores no exercício das suas funções, independentemente da sua função, posição hierárquica ou vínculo.

A Escola Básica e Secundária de Velas é uma unidade orgânica onde funcionam a Educação Pré-Escolar, os Ensinos Básico e Secundário, incluindo o ensino de cariz profissional, com duas turmas do programa formativo de inserção de jovens (PROFIJ) II, tipo 2, com os cursos de Operador Apícola (1º ano)



SECRETARIA REGIONAL DA EDUCAÇÃO E DOS ASSUNTOS CULTURAIS
DIREÇÃO REGIONAL DA EDUCAÇÃO E DA ADMINISTRAÇÃO EDUCATIVA
ESCOLA BÁSICA E SECUNDÁRIA DAS VELAS

Operador Florestal (2º ano) , duas turmas de PROFIJ IV, tipo 4, com o curso de Técnico de Auxiliar Educativo (2º ano) e Técnico de Desporto (3º ano), uma turma com Projeto Curricular Adaptado (PCA) e uma turma de Despiste e Orientação Vocacional (DOV). A Escola com um total de **564** alunos e serve uma população de 4.936 habitantes (censo de 2021) e inclui os seguintes estabelecimentos de ensino:

Edifício Sede

Localizado na Vila das Velas é a escola sede da unidade orgânica, onde funcionam as turmas do 1º, 2º 3.º ao 4.º anos de escolaridade da EB1/JI das Velas, os 2º e 3º Ciclos do Ensino Básico, o Ensino Secundário, os cursos de cariz profissional e duas turmas do Regime de Educação Especial, 1 turma Projeto Curricular Adaptado (PCA) e 1 turma de Despiste e Orientação Vocacional (DOV). Serve uma população de **503** alunos, oriundos das diferentes freguesias do concelho e funciona na sede do concelho.

EB1/JI de Velas

Localizada na Vila de Velas, é um estabelecimento de ensino que foi reestruturado/requalificado pelo Município de Velas. Neste estabelecimento de ensino apenas funciona a Educação Pré-Escolar. Serve uma população de **31** alunos. Este estabelecimento de ensino possui 6 salas de aula, refeitório, pequeno ginásio e pátio exterior, sendo um edifício integrado nos planos de construção.

EB1/JI da Urzelina

Localizada na freguesia da Urzelina é um estabelecimento de ensino onde funciona o 1º ciclo do Ensino Básico. Serve uma população de **30** alunos. Trata-se de um edifício, integrado nos planos de construção, constituído por três salas de aula, refeitório, pequeno ginásio e pátio exterior.



SECRETARIA REGIONAL DA EDUCAÇÃO E DOS ASSUNTOS CULTURAIS
DIREÇÃO REGIONAL DA EDUCAÇÃO E DA ADMINISTRAÇÃO EDUCATIVA
ESCOLA BÁSICA E SECUNDÁRIA DAS VELAS

1.4. Recursos Humanos

Os dados discriminados reportam-se ao dia 31 de dezembro de 2022

Pessoal docente, com vínculo e por grupo de recrutamento:

Carreira (Grupo)	Vínculo					Total
	Tempo indeterminado	Termo certo/incerto	Destacados noutra / neste serviço	Requisitados noutra serviço		
100 – Educação Pré-escolar	06 a)	----	----	----	----	06
101 – Educação de Infância especializados em educação especial	01	----	----	----	----	01
110 – 1.º Ciclo	18 b) c) d)	04	----	----	----	22
111 – 1.º CEB Especializados em educação especial	02	01	01	----	----	04
200 – Português e Estudos Sociais /História	03 d)	01	01	----	----	05
220 – Português/Inglês	04	----	----	----	----	04
230 – Matemática/Ciências da Natureza	05 g)	----	----	01	----	06
240 – Educação Visual e Tecnológica	01	01	01	----	----	03
250 – Educação Musical	01 f)	01	01	----	----	03
260 – Educação Física	03	----	----	----	----	03
290 – E.M.R.C	01	01	----	----	----	02
300 – Português	05 d)	01	01	----	----	07
320 – Francês	02	----	----	----	----	02
330 – Inglês	03	----	----	----	----	03
400 – História	01	02	02	----	----	05
410 – Filosofia	02	----	----	----	----	02
420 – Geografia	02	----	----	----	----	02
430 – Economia e Contabilidade	02 a)	----	----	----	----	02
500 – Matemática	05 d) h)	----	01	----	----	06
510 – Físico Química	02	----	01	01	----	04
520 – Biologia / Geologia	04	----	01	----	----	05



SECRETARIA REGIONAL DA EDUCAÇÃO E DOS ASSUNTOS CULTURAIS
DIREÇÃO REGIONAL DA EDUCAÇÃO E DA ADMINISTRAÇÃO EDUCATIVA
ESCOLA BÁSICA E SECUNDÁRIA DAS VELAS

530 – Educação Tecnológica	01	----	----	----	----	01
550 – Informática	03 e)	----	----	----	----	03
600 – Artes Visuais	01	02	----	----	----	03
620 – Educação Física	04 c)	----	----	01	----	05
700 – Educação Especial 2.º e 3.º Ciclos e Secundário	----	01	01	----	----	02
Total global:	82	15	11	3	0	111

- a) - 1 docente em acordo de pré-reforma – regime convergente;
- b) - 2 docentes em acordo de pré-reforma;
- c) - 1 docente a exercer funções de Vice-Presidente do Conselho Executivo;
- d) - 1 docente ausente por junta médica – regime convergente;
- e) - 1 docente em licença sem remuneração de longa duração;
- f) - 1 docente ausente por junta médica – regime da segurança social;
- g) - 1 docente a exercer funções de Presidente do Conselho Executivo;
- h) - 1 docente a exercer funções de Assessor Técnico-Pedagógico;

Pessoal não docente:

Carreira (Grupo)	Tempo indeterminado	Vinculo				Total
		Termo certo/incerto	Mobilidade noutra / neste serviço	Programas Ocupacionais		
Técnico Superior	03	----	----	----	03	
Coordenador Técnico	01	----	----	----	01	
Assistente Técnico	11	----	01	----	12	
Encarregado de Pessoal	01a)	----	----	----	01	
Assistente Operacional	31b)	----	----	----	31	
CTTS	----	----	----	01	01	
PROSA Qualifica	----	----	----	----	----	
Reativar Emprego	----	----	----	----	----	
Estagiário L	----	----	----	----	----	
Estagiário T	----	----	----	----	----	
Total global:	47	00	00	01	49	



SECRETARIA REGIONAL DA EDUCAÇÃO E DOS ASSUNTOS CULTURAIS
DIREÇÃO REGIONAL DA EDUCAÇÃO E DA ADMINISTRAÇÃO EDUCATIVA
ESCOLA BÁSICA E SECUNDÁRIA DAS VELAS

- a) - Foi nomeado o encarregado de pessoal de apoio educativo a 01/12/2021, com a duração de 3 anos, ou enquanto durar o mandato do Conselho Executivo.
- b) - 2 assistentes operacionais encontram-se de junta médica – regime convergente e 1 assistente operacional encontra-se de doença prolongada – regime convergente.

1.5. Organização contabilística

1. Existe um manual de procedimentos contabilísticos organizado que garante a execução da contabilidade de forma rigorosa, criteriosa e isenta de erros materiais.
2. Os livros de registo utilizados são o Diário, Razão e Balancetes do Razão, Relação dos Ativos Fixos Tangíveis e Intangíveis e Balanços.
3. Os documentos de suporte ao registo das operações contabilísticas estão arquivados da seguinte forma:
 - Despesas – por processo de despesa, o qual integra o n.º de processo de despesa, a informação de cabimento, a autorização da despesa, o n.º de compromisso, a nota de encomenda, o documento comprovativo da despesa (fatura ou documento equivalente), o pedido de autorização de pagamento e recibo comprovativo do pagamento. Estes processos estão arquivados por ordem de pagamento organizados de acordo com a classificação económica das despesas públicas.
 - Pagamentos – Os documentos comprovativos dos pagamentos, pedidos de autorização de pagamentos autorizados, estão arquivados cronologicamente e anexados ao processo de despesa.
4. A EBSV desde 2018 que utiliza a solução de Gestão de Recursos Financeiros em modo partilhado (GeRFiP) que integra a gestão logística, orçamental, financeira e patrimonial.

O sistema informático para a execução da contabilidade assenta em mecanismos automáticos de geração de movimentos contabilísticos. Trata-se de um sistema de gestão financeira e contabilística em que os movimentos contabilísticos e patrimoniais são gerados à medida que as tarefas e as operações inerentes à execução orçamental são executadas.

Este automatismo é conseguido graças a um sistema de equivalências e ligações entre a classificação económica das despesas e das receitas públicas e o código de contas previsto no SNC-AP.



SECRETARIA REGIONAL DA EDUCAÇÃO E DOS ASSUNTOS CULTURAIS
DIREÇÃO REGIONAL DA EDUCAÇÃO E DA ADMINISTRAÇÃO EDUCATIVA
ESCOLA BÁSICA E SECUNDÁRIA DAS VELAS

5. Relativamente às demonstrações financeiras intercalares, a EBSV elabora demonstrações financeiras mensais, sendo as mesmas utilizadas para efeitos de controlo e gestão interna.
6. Não existe descentralização contabilística, uma vez que todos os processos de despesa encontram-se nos serviços administrativos desta unidade orgânica.

1.6. Outras divulgações

A relação nominal dos responsáveis da Gerência de 2022 do Fundo Escolar da EBS das Velas são os seguintes:

Nome	Situação na entidade	Período de responsabilidade
Vítor Manuel da Assunção Bernardes	Presidente do Conselho Administrativo	01-01-2022 a 31-12-2022
Hélder Fernando Sousa Teixeira	Vice-Presidente do Conselho Administrativo	01-01-2022 a 31-12-2022
Cristina de Fátima da Silveira Ferreira	Secretária do Conselho Administrativo	01-01-2022 a 31-12-2022



SECRETARIA REGIONAL DA EDUCAÇÃO E DOS ASSUNTOS CULTURAIS
DIREÇÃO REGIONAL DA EDUCAÇÃO E DA ADMINISTRAÇÃO EDUCATIVA
ESCOLA BÁSICA E SECUNDÁRIA DAS VELAS

2. DEMONSTRAÇÕES FINANCEIRAS

2.1. Balanço

Entidade: A525 FE da EBS de Velas
Exercício: 2022

Unidade Monetária: EUR
Período: 14

Balanço

Rubricas	Notas	2022	2021
ATIVO			
Ativo não corrente			
Ativos fixos tangíveis		318.740,53	343.510,17
Propriedades de investimento		0,00	0,00
Ativos intangíveis		15,80	22,20
Ativos biológicos		0,00	0,00
Participações financeiras		0,00	0,00
Devedores por emprést. bonif. e sub.reembols.		0,00	0,00
Clientes, contribuintes e utentes		0,00	0,00
Acionistas/sócios/associados		0,00	0,00
Diferimentos		0,00	0,00
Outros ativos financeiros		0,00	0,00
Ativos por impostos diferidos		0,00	0,00
Outras contas a receber		0,00	0,00
		318.756,33	343.532,37
Ativo corrente			
Inventários		30.312,22	25.509,40
Ativos biológicos		0,00	0,00
Devedores por transfer. e sub. não reembols.		0,00	0,00
Devedores por emprést. bonif. e sub.reembols.		0,00	0,00
Clientes, contribuintes e utentes		0,00	0,00
Estado e outros entes públicos		0,00	0,00
Acionistas/sócios/associados		0,00	0,00
Outras contas a receber		1.282,50	0,00
Diferimentos		236,49	1.481,44
Ativos financeiros detidos para negociação		0,00	0,00
Outros ativos financeiros		0,00	0,00
Ativos não correntes detidos para venda		0,00	0,00
Caixa e depósitos		43.549,67	98.601,08
		75.380,88	125.591,92
Total do Ativo		394.137,21	469.124,29
PATRIMÓNIO LÍQUIDO			
Património/Capital		513.938,91	513.938,91
Ações (quotas) próprias		0,00	0,00
Outros instrumentos de capital próprio		0,00	0,00
Prémios de emissão		0,00	0,00
Reservas		0,00	0,00
Resultados transitados		-1.692.149,65	-1.514.290,57
Ajustamentos em ativos financeiros		0,00	0,00
Excedentes de revalorização		0,00	0,00
Outras variações no património líquido		883.295,22	879.741,60
Resultado líquido do período		-35.330,12	-177.859,08
		-330.245,64	-298.469,14



SECRETARIA REGIONAL DA EDUCAÇÃO E DOS ASSUNTOS CULTURAIS
DIREÇÃO REGIONAL DA EDUCAÇÃO E DA ADMINISTRAÇÃO EDUCATIVA
ESCOLA BÁSICA E SECUNDÁRIA DAS VELAS

Entidade: A525 FE da EBS de Velas
Exercício: 2022

Unidade Monetária: EUR
Período: 14

Balço

Rubricas	Notas	2022	2021
PASSIVO			
Passivo não corrente			
Provisões		0,00	0,00
Financiamentos obtidos		0,00	0,00
Fornecedores de investimentos		0,00	0,00
Fornecedores		0,00	0,00
Responsabilidades por benefícios pós-emprego		0,00	0,00
Diferimentos		0,00	0,00
Passivos por impostos diferidos		0,00	0,00
Outras contas a pagar		0,00	0,00
		0,00	0,00
Passivo corrente			
Credores transfer. e sub. não reembolsáveis		0,00	0,00
Fornecedores		45.147,01	21.958,67
Adiant. de clientes, contribuintes utentes		6.236,30	4.856,23
Estado e outros entes públicos		30.147,34	85.197,29
Acionistas/sócios/associados		0,00	0,00
Financiamentos obtidos		0,00	0,00
Fornecedores de investimentos		7.549,24	0,00
Outras contas a pagar		635.302,96	655.566,46
Diferimentos		0,00	14,78
Passivos financeiros detidos para negociação		0,00	0,00
Outros passivos financeiros		0,00	0,00
		724.382,85	767.593,43
Total do Passivo		724.382,85	767.593,43
Total do Património Líquido e Passivo		394.137,21	469.124,29



SECRETARIA REGIONAL DA EDUCAÇÃO E DOS ASSUNTOS CULTURAIS
DIREÇÃO REGIONAL DA EDUCAÇÃO E DA ADMINISTRAÇÃO EDUCATIVA
ESCOLA BÁSICA E SECUNDÁRIA DAS VELAS

2.2. Demonstração dos resultados por natureza

Entidade: A525 FE da EBS de Velas
Exercício: 2022

Unidade Monetária: EUR
Período: 14

Demonstração dos resultados por naturezas

Rendimentos e Gastos	Notas	2022	2021
Impostos, contribuições e taxas		3.128,57	1.348,71
Vendas		111.612,56	114.368,83
Prestações de serviços e concessões		0,00	0,00
Transferências e subsídios correntes obtidos		4.899.123,32	4.859.095,50
Rend/Gast. imput.ent.cont.,assoc. e emp.conj.		0,00	0,00
Variações nos inventários da produção		0,00	0,00
Trabalhos para a própria entidade		0,00	0,00
Custo mat. vend., mat. consum. e inv. transf.		-134.780,42	-146.630,78
Fornecimentos e serviços externos		-343.516,05	-341.686,94
Gastos com pessoal		-4.725.918,34	-4.760.021,17
Transferências e subsídios concedidos		-31.988,23	-48.742,04
Prestações sociais		0,00	0,00
Imp.de invent.e ativos biol. (perdas/revers.)		0,00	0,00
Imparid. de dívidas a receber(perdas/revers.)		0,00	0,00
Provisões (aumentos/reduções)		0,00	0,00
Imp. invest. não dep./amortiz(perdas/revers.)		0,00	0,00
Aumentos/reduções de justo valor		0,00	0,00
Outros rendimentos		293.346,69	247.939,21
Outros gastos		-33.421,63	-32.895,56
Res. antes deprec. e gastos de financiamento		37.586,47	-107.224,24
Gastos/reversões de depreciação e amortização		-72.916,59	-70.634,84
Imparid. invest. dep./amortiz(perdas/revers.)		0,00	0,00
Result. operac(antes de gastos financiamento)		-35.330,12	-177.859,08
Juros e rendimentos similares obtidos		0,00	0,00
Juros e gastos similares suportados		0,00	0,00
Resultado antes de impostos		-35.330,12	-177.859,08
Imposto sobre o rendimento		0,00	0,00
Resultado líquido do período		-35.330,12	-177.859,08



SECRETARIA REGIONAL DA EDUCAÇÃO E DOS ASSUNTOS CULTURAIS
DIREÇÃO REGIONAL DA EDUCAÇÃO E DA ADMINISTRAÇÃO EDUCATIVA
ESCOLA BÁSICA E SECUNDÁRIA DAS VELAS

2.3. Demonstração das alterações ao património líquido

Entidade: A525 FE da EBS de Velas

Período:14

Exercício: 2022

Demonstração das Alterações no Património Líquido

Unidade Monetária: EUR

Descrição	Notas	Património Líquido atribuído aos detentores do Património Líquido da entidade que controla										Interesses que não controlam	Total do património líquido	
		Capital / Património Subscrito	Ações (quotas) próprias	Outros instrumentos de capital próprio	Prémios de emissão	Reservas	Resultados transitados	Ajustamentos em ativos financeiros	Excedentes de revalorização	Outras variações no património líquido	Resultado líquido do período			TOTAL
POSIÇÃO NO INÍCIO DO PERÍODO (1)		513.938,91	0,00	0,00	0,00	0,00	-1.514.290,57	0,00	0,00	879.741,60	-177.859,08	-298.469,14	0,00	-298.469,14
ALTERAÇÕES NO PERÍODO														
Ajustamentos de transição de ref.contabilístico		0,00	0,00	0,00	0,00	0,00	0,00	0,00	0,00	0,00	0,00	0,00	0,00	0,00
Alterações de políticas contabilísticas		0,00	0,00	0,00	0,00	0,00	0,00	0,00	0,00	0,00	0,00	0,00	0,00	0,00
Correção de erros materiais		0,00	0,00	0,00	0,00	0,00	0,00	0,00	0,00	0,00	0,00	0,00	0,00	0,00
Diferenças de conv.de demonstrações financeiras		0,00	0,00	0,00	0,00	0,00	0,00	0,00	0,00	0,00	0,00	0,00	0,00	0,00
Realização de excedentes de revalorização		0,00	0,00	0,00	0,00	0,00	0,00	0,00	0,00	0,00	0,00	0,00	0,00	0,00
Excedentes de revalorização e resp. variações		0,00	0,00	0,00	0,00	0,00	0,00	0,00	0,00	0,00	0,00	0,00	0,00	0,00
Transferências e subsídios de capital		0,00	0,00	0,00	0,00	0,00	0,00	0,00	0,00	0,00	0,00	0,00	0,00	0,00
Outras alt. reconhecidas no Património Líquido		0,00	0,00	0,00	0,00	0,00	0,00	0,00	0,00	3.553,62	0,00	3.553,62	0,00	3.553,62
(2)		0,00	0,00	0,00	0,00	0,00	0,00	0,00	0,00	3.553,62	0,00	3.553,62	0,00	3.553,62
RESULTADO LÍQUIDO DO PERÍODO (3)											-35.330,12	-35.330,12	0,00	-35.330,12
RESULTADO INTEGRAL (4) = (2) + (3)												-31.776,50	0,00	-31.776,50
OPERAÇÃO COM DETENTORES DE CAPITAL NO PERÍODO														
Subscrições de capital/património		0,00	0,00	0,00	0,00	0,00	0,00	0,00	0,00	0,00	0,00	0,00	0,00	0,00
Subscrições de prémios de emissão		0,00	0,00	0,00	0,00	0,00	0,00	0,00	0,00	0,00	0,00	0,00	0,00	0,00
Entradas para cobertura de perdas		0,00	0,00	0,00	0,00	0,00	0,00	0,00	0,00	0,00	0,00	0,00	0,00	0,00
Outras operações		0,00	0,00	0,00	0,00	0,00	-177.859,08	0,00	0,00	0,00	177.859,08	0,00	0,00	0,00
(5)		0,00	0,00	0,00	0,00	0,00	-177.859,08	0,00	0,00	0,00	177.859,08	0,00	0,00	0,00
POSIÇÃO NO FIM DO PERÍODO (6) = (1)+(2)+(3)+(5)		513.938,91	0,00	0,00	0,00	0,00	-1.692.149,65	0,00	0,00	883.295,22	-35.330,12	-330.245,64	0,00	-330.245,64



SECRETARIA REGIONAL DA EDUCAÇÃO E DOS ASSUNTOS CULTURAIS
DIREÇÃO REGIONAL DA EDUCAÇÃO E DA ADMINISTRAÇÃO EDUCATIVA
ESCOLA BÁSICA E SECUNDÁRIA DAS VELAS

2.4. Demonstração de fluxos de caixa

Entidade: A525 FE da EBS de Velas
 Exercício: 2022

Período: 14

Demonstração de fluxos de caixa

Rubricas	Notas	Unidade Monetária: EUR	
		Períodos	
		2022	2021
Fluxos de caixa das atividades operacionais			
Recebimentos de clientes		117.377,92	120.612,68
Recebimentos de contribuintes		0,00	0,00
Recebimentos transferências e subsídios correntes		4.899.123,32	4.859.095,50
Recebimentos de utentes		3.113,79	1.363,49
Pagamentos a fornecedores		-459.322,26	-473.514,06
Pagamentos ao pessoal		-4.747.195,11	-4.699.069,25
Pagamentos a contribuintes / utentes		0,00	0,00
Pagamentos de transferências e subsídios		-32.507,14	-50.561,45
Pagamentos de prestações sociais		0,00	0,00
Caixa gerada pelas Operações		-219.409,48	-242.073,09
Pagamento / recebimento do Imp. sobre rendimento		0,00	0,00
Outros recebimentos/pagamentos		-56.751,13	52.883,23
Fluxos de caixa das atividades operacionais (a)		-276.160,61	-189.189,86
Fluxos de caixa das atividades de investimento			
Pagamentos respeitante a:			
Ativos fixos tangíveis		-63.339,28	-9.135,96
Ativos intangíveis		0,00	0,00
Propriedades de Investimento		0,00	0,00
Investimentos financeiros		0,00	0,00
Outros ativos		0,00	0,00
Recebimentos proveniente de:			
Ativos fixos tangíveis		0,00	0,00
Ativos intangíveis		0,00	0,00
Propriedades de Investimento		0,00	0,00
Investimentos financeiros		0,00	0,00
Outros ativos		0,00	0,00
Subsídios ao investimento		284.448,48	241.222,64
Transferências de capital		0,00	0,00
Juros e rendimentos similares		0,00	0,00
Dividendos		0,00	0,00
Fluxos de caixa das atividades de investimento (b)		221.109,20	232.086,68



SECRETARIA REGIONAL DA EDUCAÇÃO E DOS ASSUNTOS CULTURAIS
DIREÇÃO REGIONAL DA EDUCAÇÃO E DA ADMINISTRAÇÃO EDUCATIVA
ESCOLA BÁSICA E SECUNDÁRIA DAS VELAS

Entidade: A525 FE da EBS de Velas
 Exercício: 2022

Período: 14

Demonstração de fluxos de caixa

Rubricas	Notas	Unidade Monetária: EUR	
		Períodos	
		2022	2021
Fluxos de caixa das atividades de financiamento			
Recebimentos proveniente de:			
Financiamentos obtidos		0,00	0,00
Realizações de cap. e de out. instrumentos de cap.		0,00	0,00
Cobertura de prejuízos		0,00	0,00
Doações		0,00	0,00
Outras operações de financiamento		0,00	0,00
Pagamento respeitantes a:			
Financiamentos obtidos		0,00	0,00
Juros e gastos similares		0,00	0,00
Dividendos		0,00	0,00
Reduções de cap. e de outros instrumentos de cap.		0,00	0,00
Outras operações de financiamento		0,00	0,00
Fluxos de caixa das atividades de financiamento(c)		0,00	0,00
Varição de caixa e seus equivalentes (a+b+c)		-55.051,41	42.896,82
Efeito das diferenças de câmbio		0,00	0,00
Caixa e seus equivalentes de cx. no início do per.		98.601,08	55.704,26
Caixa e seus equivalentes de caixa no fim do per.		43.549,67	98.601,08
CONCILIAÇÃO ENTRE CX E SEUS EQUIV E SALDO GERÊNCIA			
Caixa e seus equivalentes de cx. no início do per.		98.601,08	55.704,26
-Equivalentes a caixa no início do período		0,00	0,00
+ Parte do SG que não constitui equiv. de caixa		0,00	0,00
-Variações cambiais de caixa no início do período		0,00	0,00
= Saldo da gerência anterior (SGA)		98.601,08	55.704,26
SGA De execução orçamental		5.777,48	19.886,54
SGA De operações de tesouraria		92.823,60	35.817,72
Caixa e seus equivalentes de caixa no fim do per.		43.549,67	98.601,08
-Equivalentes a caixa no fim do período		0,00	0,00
+ Parte do SG que não constitui equiv. de caixa		0,00	0,00
-Variações cambiais de caixa no fim do período		0,00	0,00
= Saldo da gerência seguinte (SGS)		43.549,67	98.601,08
SGS De execução orçamental		6.232,93	5.777,48
SGS De operações de tesouraria		37.316,74	92.823,60



SECRETARIA REGIONAL DA EDUCAÇÃO E DOS ASSUNTOS CULTURAIS
DIREÇÃO REGIONAL DA EDUCAÇÃO E DA ADMINISTRAÇÃO EDUCATIVA
ESCOLA BÁSICA E SECUNDÁRIA DAS VELAS

3. ANEXO ÀS DEMONSTRAÇÕES FINANCEIRAS

3.1 –Nota 1 - Adoção pela primeira vez do SNC-AP – Divulgação transitória

As presentes demonstrações financeiras já não são as primeiras apresentadas de acordo com as Normas Contabilísticas Públicas (NCP), assim foram reconhecidos todos os ativos e passivos e a sua respetiva mensuração de acordo com as NCP.

3.2 - Identificação da Entidade, Período de Relato e Referencial Contabilístico

Designação da entidade: Escola Básica e Secundária de Velas

NIF – 672002434

Sede: Rua Dr. Machado Pires - 9800-548 Velas

Classificação Orgânica:

- Departamento 04 – Secretaria Regional da Educação e dos Assuntos Culturais
- Capítulo 02 – Direção Regional da Educação e Administração Educativa
- Divisão 19 – Escola Básica e Secundária de Velas

Regime: Autonomia administrativa e financeira.

Responsável máximo do serviço:

Presidente do Conselho Executivo - Vítor Manuel da Assunção Bernardes

Legislação:

- Decreto Regulamentar Regional n.º 10/98/A, de 02 de maio – Cria a Escola Básica Integrada de Velas;
- Decreto Legislativo Regional n.º 1/98/A, de 24 de janeiro – Cria o Fundo Escolar;
- Decreto Legislativo Regional n.º 12/2005/A, de 16 de junho – Revoga o Decreto Legislativo Regional N.º 1/98/A, de 24 de janeiro;
- Decreto Legislativo Regional n.º 35/2006/A, de 6 de setembro – Altera o Decreto Legislativo Regional N.º 12/2005/A, de 16 de junho;



SECRETARIA REGIONAL DA EDUCAÇÃO E DOS ASSUNTOS CULTURAIS
DIREÇÃO REGIONAL DA EDUCAÇÃO E DA ADMINISTRAÇÃO EDUCATIVA
ESCOLA BÁSICA E SECUNDÁRIA DAS VELAS

- Decreto Legislativo Regional n.º 17/2010/A, de 13 de abril – Altera o Decreto Legislativo Regional N.º 35/2006/A, de 6 de setembro.
- Decreto Legislativo Regional nº 13/2013/A, de 30 de agosto – Altera o Decreto Legislativo Regional Nº 17/2010/A, de 13 de abril.
- As demonstrações financeiras foram preparadas em harmonia com o Sistema de Normalização Contabilística para as Administrações Públicas (SNC-AP), aprovado pelo Decreto-lei nº 192/2015, de 11 de setembro.

De referir que as notas não indicadas neste Anexo não são aplicáveis, ou significativas para a compreensão das Demonstrações Financeiras em análise.

Não existiram, no decorrer do exercício, quaisquer casos excecionais que implicassem diretamente a derrogação de qualquer disposição prevista pelo SNC-AP que tenham produzido efeitos materialmente relevantes e que pudessem pôr em causa a imagem verdadeira e apropriada das demonstrações financeiras.

3.3 – Nota 2 – Principais Políticas Contabilísticas, alterações nas estimativas contabilísticas e erros

As demonstrações financeiras (DF) foram apresentadas de acordo com a Norma Contabilística Pública n.º 1 – Estrutura e conteúdo das demonstrações financeiras utilizando como unidade monetária funcional o euro.

As DF apresentam de forma apropriada a posição financeira, o desempenho financeiro e os fluxos de caixa do Fundo Escolar da EBSV. Representam de forma fiel os efeitos das transações, outros acontecimentos e condições, de acordo com a definição e critérios de reconhecimento de ativos, passivos, rendimentos e gastos conforme a estrutura conceptual das NCP.

A informação comparativa relativa ao período anterior foi divulgada para todas as quantias relatadas nas DF, respeitando o princípio da continuidade, as políticas contabilísticas foram adotadas de maneira consistente ao longo do tempo.

As Demonstrações Financeiras estão consistentes de um período para o outro, quer a nível da apresentação, quer dos movimentos contabilísticos que lhes dão origem.

A relevância da informação é afetada pela sua natureza e materialidade. Cada classe material de



SECRETARIA REGIONAL DA EDUCAÇÃO E DOS ASSUNTOS CULTURAIS
DIREÇÃO REGIONAL DA EDUCAÇÃO E DA ADMINISTRAÇÃO EDUCATIVA
ESCOLA BÁSICA E SECUNDÁRIA DAS VELAS

itens semelhantes é apresentada separadamente nas demonstrações financeiras. Os itens de natureza ou função dissemelhante serão apresentados separadamente, a menos que sejam imateriais.

Devido à importância dos ativos e passivos serem relatados separadamente, assim como os gastos e os rendimentos, estes não foram sujeitos a compensações, exceto os que forem exigidos por uma NCP.

Com base na informação disponível e as expectativas futuras, a EBSV continuará a operar no futuro previsível, assumindo que não há a intenção nem a necessidade, de liquidar ou de reduzir consideravelmente o nível das suas operações.

Não se verifica nenhuma alteração materialmente relevante decorrente da aplicação das Normas Contabilísticas Públicas.

3.4 – Valores de caixa e depósitos bancários

A 31 de dezembro de 2022 os valores inscritos nas rubricas de caixa e em depósitos bancários estavam desagregados conforme quadro abaixo.

Conta	Valor
Caixa	420,50
Depósitos à ordem	43.129,17€
Depósitos à ordem no Tesouro	0,00
Depósitos bancários à ordem	43.129,17€
Depósitos a prazo	0,00
Depósitos consignados	0,00
Depósitos de garantias e cauções	0,00
Total de caixa e depósitos	43.549,67€



SECRETARIA REGIONAL DA EDUCAÇÃO E DOS ASSUNTOS CULTURAIS
DIREÇÃO REGIONAL DA EDUCAÇÃO E DA ADMINISTRAÇÃO EDUCATIVA
ESCOLA BÁSICA E SECUNDÁRIA DAS VELAS

O saldo indicado e que transitará para 2023 como saldo da gerência anterior corresponde ao seguinte:

Saldo da Gerência - Exercício de 2022

Fundo Escolar: A525 - EBS de Velas

Tipo de saldo	Observações/Fundamentação	Montante parcial	Total
Saldos que carecem de pedido de isenção de reposição			6 221,80 €
DREAE - Pessoal (Fundo 3310000001 / CF A5XX901)			
DREAE - Funcionamento (Fundo 3310000001 / CF A5XX901)			
DREAE - Formação (Fundo 3310000001 / CF A5XX905)			
DREAE - Programas Ocupacionais (Fundo 3310000001 / CF A5XX905)			
Fundos Comunitários - Entidades Regionais (Fundo 3310000001 / CF A5XX902)	AÇORES-10-5266-FSE-000001 - DREQP = 1015,81	1 015,81 €	
Fundos Comunitários - Entidades Nacionais (Fundo 3310000001 / CF A5XX903)			
Entidades da Administração Regional - Dotações do Plano (Fundo 3310000001 / A5XX906)	DRD 5075,94€ + DRCT 111,00€	5 186,94 €	
Entidades da Administração Regional - Dotações do Orçamento (Fundo 3310000001 / A5XX902)			
Entidades da Administração Central (Fundo 3310000001 / CF A5XX903)	LEITE ESCOLAR - IFAP = € 19,05	19,05 €	
Entidades da Administração Local (Fundo 3310000001 / CF A5XX903)			



SECRETARIA REGIONAL DA EDUCAÇÃO E DOS ASSUNTOS CULTURAIS
DIREÇÃO REGIONAL DA EDUCAÇÃO E DA ADMINISTRAÇÃO EDUCATIVA
ESCOLA BÁSICA E SECUNDÁRIA DAS VELAS

Saldo da Gerência - Exercício de 2022

Fundo Escolar: A525 - EBS de Velas			
Saldos isentos de reposição - artigo 43º, n.º 6 DLR 12/2005/A			11,13 €
DREAE - Ação Social Escolar (Fundo 3310000001 / CF A5XX905)			
DREAE - Produtos para alunos com deficiência (Fundo 3310000001 / CF A5XX905)			
DREAE - Desporto Escolar (Fundo 3310000001 / CF A5XX905)			
DREAE - Pequenas Obras (Fundo 3310000001 / CF A5XX905)			
DREAE - Equipamentos (Fundo 3310000001 / CF A5XX905)			
DREAE - Quiosques Escolares (Fundo 3310000001 / CF A5XX905)			
DREAE - Projetos Educativos (Fundo 3310000001 / CF A5XX905)			
DREAE - Escolas Digitais (Fundo 331Z000000 / CF A5XX905)			
Receitas Próprias (Fundo 3500000001 / CF A5XX904)		11,13 €	
Total do Saldo na Posse do Serviço			6 232,93 €
Total do Saldo Extra-Orçamental			37 316,74 €
Cartões SIGE		6 236,30 €	
Cauções		933,10 €	
Retenções - vencimentos de dezembro 2022		30 147,34 €	
Outras situações - Operações de Tesouraria		0,00 €	
Saldo da Gerência de 2022			43 549,67 €

Quadro Resumo

Saldo na Posse do Serviço por Fonte de Financiamento/ Centro Financeiro	Fonte de financiamento 310	A5XX901	0,00 €
		A5XX902	1 015,81 €
		A5XX903	19,05 €
	Fonte de financiamento 500	A5XX905	0,00 €
		A5XX906	5 186,94 €
		A5XX904	11,13 €
Total do Saldo na Posse do Serviço			6 232,93 €
Saldo de Operações de Tesouraria			37 316,74 €
Saldo da Gerência 2022			43 549,67 €



SECRETARIA REGIONAL DA EDUCAÇÃO E DOS ASSUNTOS CULTURAIS
DIREÇÃO REGIONAL DA EDUCAÇÃO E DA ADMINISTRAÇÃO EDUCATIVA
ESCOLA BÁSICA E SECUNDÁRIA DAS VELAS

3.5 - Nota 3 - Ativos Intangíveis

Foi aplicado o Classificador Complementar 2 do Plano de Contas Multidimensional, publicado no Anexo ao Decreto-Lei n.º 192/2015, de 11 de setembro.

As fichas de cadastro estão atualizadas à data do relato, onde consta para cada elemento entre outra informação a vida útil ou taxa de amortização, assim como a respetiva quantia escriturada líquida. O método de amortização utilizado é o das quotas constantes.

Durante o ano de 2022 ocorreram as seguintes variações relativamente aos ativos intangíveis.

Entidade: A525 FE da EBS de Velas
Exercício: 2022

Período: de 01 a 12

Quadro 3.2 - Ativos Intangíveis - Quantia escriturada e variações do período

Rubricas (1)	Quantia escriturada inicial (2)	Variações no período								Quantia Escriturada Final (11)= (2) + (3) + (4) + (5) + (6) + (7) + (8) + (9) + (10)
		Adições (3)	Transferências internas à entidade (4)	Revalorizações (5)	Reversões de Perdas por Imparidade (6)	Perdas por imparidade (7)	Amortizações do período (8)	Diferenças cambiais (9)	Diminuições (10)	
ATIVOS INTANGÍVEIS										
Ativos intangíveis de domínio público, património histórico, artístico e cultural	0,00	0,00	0,00	0,00	0,00	0,00	0,00	0,00	0,00	0,00
Goodwill	0,00	0,00	0,00	0,00	0,00	0,00	0,00	0,00	0,00	0,00
Projetos de desenvolvimento	0,00	0,00	0,00	0,00	0,00	0,00	0,00	0,00	0,00	0,00
Programas de computador e sistemas de informação	22,20	0,00	0,00	0,00	0,00	0,00	-6,40	0,00	0,00	15,80
Propriedade industrial e intelectual	0,00	0,00	0,00	0,00	0,00	0,00	0,00	0,00	0,00	0,00
Outros	0,00	0,00	0,00	0,00	0,00	0,00	0,00	0,00	0,00	0,00
Ativos intangíveis em curso	0,00	0,00	0,00	0,00	0,00	0,00	0,00	0,00	0,00	0,00
Total	22,20	0,00	0,00	0,00	0,00	0,00	-6,40	0,00	0,00	15,80

Entidade: A525 FE da EBS de Velas
Exercício: 2022

Período: de 01 a 12

Quadro 3.2A - Ativos Intangíveis - Adições

Rubricas (1)	Adições									Total (11)= (2) + (3) + (4) + (5) + (6) + (7) + (8) + (9) + (10)
	Internas (2)	Compra (3)	Cessão (4)	Transferência ou troca (5)	Doação, herança, legado ou perdido a favor do Estado (6)	Dação em pagamento (7)	Locação financeira (8)	Fusão, cisão, reestruturação (9)	Outras (10)	
ATIVOS INTANGÍVEIS										
Ativos intangíveis de domínio público, património histórico, artístico e cultural	0,00	0,00	0,00	0,00	0,00	0,00	0,00	0,00	0,00	0,00
Goodwill	0,00	0,00	0,00	0,00	0,00	0,00	0,00	0,00	0,00	0,00
Projetos de desenvolvimento	0,00	0,00	0,00	0,00	0,00	0,00	0,00	0,00	0,00	0,00
Programas de computador e sistemas de informação	0,00	0,00	0,00	0,00	0,00	0,00	0,00	0,00	0,00	0,00
Propriedade industrial e intelectual	0,00	0,00	0,00	0,00	0,00	0,00	0,00	0,00	0,00	0,00
Outros	0,00	0,00	0,00	0,00	0,00	0,00	0,00	0,00	0,00	0,00
Ativos intangíveis em curso	0,00	0,00	0,00	0,00	0,00	0,00	0,00	0,00	0,00	0,00
Total	0,00	0,00	0,00	0,00	0,00	0,00	0,00	0,00	0,00	0,00



SECRETARIA REGIONAL DA EDUCAÇÃO E DOS ASSUNTOS CULTURAIS
DIREÇÃO REGIONAL DA EDUCAÇÃO E DA ADMINISTRAÇÃO EDUCATIVA
ESCOLA BÁSICA E SECUNDÁRIA DAS VELAS

Em 2022 não houve adições

Entidade: A525 FE da EBS de Velas
Exercício: 2022

Período: de 01 a 12

Quadro 3.2B - Ativos Intangíveis - Diminuições

Rubricas (1)	Diminuições					Total (6)= (2) + (3) + (4) + (5)
	Alienação a título oneroso (2)	Transferência ou troca (3)	Fusão, cisão, reestruturação (4)	Outras (5)		
ATIVOS INTANGÍVEIS						
Ativos intangíveis de domínio público, património histórico, artístico e cultural	0,00	0,00	0,00	0,00	0,00	
Goodwill	0,00	0,00	0,00	0,00	0,00	
Projetos de desenvolvimento	0,00	0,00	0,00	0,00	0,00	
Programas de computador e sistemas de informação	0,00	0,00	0,00	0,00	0,00	
Propriedade industrial e intelectual	0,00	0,00	0,00	0,00	0,00	
Outros	0,00	0,00	0,00	0,00	0,00	
Ativos intangíveis em curso	0,00	0,00	0,00	0,00	0,00	
Total	0,00	0,00	0,00	0,00	0,00	

Em 2022 não se verificaram diminuições.

Entidade: A525 FE da EBS de Velas
Exercício: 2022

Período: 14

Quadro 3.1 - Ativos Intangíveis - Variação das amortizações e perdas por imparidades acumuladas

RUBRICAS (1)	Início do Período				Final do Período			
	Quantia Bruta (2)	Amortizações Acumuladas (3)	Perdas por Imparidade Acumuladas (4)	Quantia Escriturada (5) = (2) - (3) - (4)	Quantia Bruta (6)	Amortizações Acumuladas (7)	Perdas por Imparidade Acumuladas (8)	Quantia Escriturada (9) = (6) - (7) - (8)
ATIVOS INTANGÍVEIS								
Ativos intangíveis de domínio público, património histórico, artístico e cultural	0,00	0,00	0,00	0,00	0,00	0,00	0,00	0,00
Goodwill	0,00	0,00	0,00	0,00	0,00	0,00	0,00	0,00
Projetos de desenvolvimento	0,00	0,00	0,00	0,00	0,00	0,00	0,00	0,00
Programas de computador e sistemas de informação	483,06	460,86	0,00	22,20	483,06	467,26	0,00	15,80
Propriedade industrial e intelectual	0,00	0,00	0,00	0,00	0,00	0,00	0,00	0,00
Outros	0,00	0,00	0,00	0,00	0,00	0,00	0,00	0,00
Ativos intangíveis em curso	0,00	0,00	0,00	0,00	0,00	0,00	0,00	0,00
Total	483,06	460,86	0,00	22,20	483,06	467,26	0,00	15,80

3.6 - Nota 4 – Ativos Fixos Tangíveis

Os ativos fixos tangíveis adquiridos foram registados ao custo de aquisição, líquidos das respetivas depreciações e perdas por imparidade acumuladas. Os custos de aquisição incluem o custo de compra, quaisquer custos diretamente atribuíveis às atividades necessárias para colocar os ativos nas instalações da EBSV nas condições necessárias para operarem da forma pretendida.

As depreciações dos ativos fixos tangíveis foram calculadas, após a data em que os bens foram disponibilizados para utilização, pelo método da linha reta, em conformidade com o período da vida útil máximo dado. As vidas úteis foram definidas conforme o estabelecido no Classificador Complementar 2 – cadastro e vidas úteis dos ativos tangíveis, intangíveis e propriedades de investimento do SNC - AP, em conformidade com a Portaria n.º 189/2016, de 14 de julho.



SECRETARIA REGIONAL DA EDUCAÇÃO E DOS ASSUNTOS CULTURAIS
DIREÇÃO REGIONAL DA EDUCAÇÃO E DA ADMINISTRAÇÃO EDUCATIVA
ESCOLA BÁSICA E SECUNDÁRIA DAS VELAS

Durante o ano de 2022 ocorreram as seguintes variações relacionadas com os ativos fixos tangíveis.

Entidade: A525 FE da EBS de Velas
Exercício: 2022

Período: de 01 a 12

Quadro 5.2 - Ativos Fixos Tangíveis - Quantia escriturada e variações do período

Rubricas (1)	Quantia Escriturada Inicial (2)	Variações no período								Quantia Escriturada Final (11) = (2) + (3) + (4) + (5) + (6) + (7) + (8) + (9) + (10)
		Adições (3)	Transferências Internas à Entidade (4)	Revalorizações (5)	Reversões de Perdas por Imparidade (6)	Perdas por Imparidade (7)	Depreciações do Período (8)	Diferenças Cambiais (9)	Diminuições (10)	
Bens de domínio público, património histórico, artístico e cultural										
Terrenos e recursos naturais	0,00	0,00	0,00	0,00	0,00	0,00	0,00	0,00	0,00	0,00
Edifícios e outras construções	0,00	0,00	0,00	0,00	0,00	0,00	0,00	0,00	0,00	0,00
Infraestruturas	0,00	0,00	0,00	0,00	0,00	0,00	0,00	0,00	0,00	0,00
Património histórico, artístico e cultural	0,00	1.083,84	0,00	0,00	0,00	0,00	0,00	0,00	0,00	1.083,84
Outros	0,00	0,00	0,00	0,00	0,00	0,00	0,00	0,00	0,00	0,00
Bens de domínio público em curso	0,00	0,00	0,00	0,00	0,00	0,00	0,00	0,00	0,00	0,00
	0,00	1.083,84	0,00	0,00	0,00	0,00	0,00	0,00	0,00	1.083,84
Ativos fixos em concessão										
Terrenos e recursos naturais	0,00	0,00	0,00	0,00	0,00	0,00	0,00	0,00	0,00	0,00
Edifícios e outras construções	0,00	0,00	0,00	0,00	0,00	0,00	0,00	0,00	0,00	0,00
Infraestruturas	0,00	0,00	0,00	0,00	0,00	0,00	0,00	0,00	0,00	0,00
Património histórico, artístico e cultural	0,00	0,00	0,00	0,00	0,00	0,00	0,00	0,00	0,00	0,00
Ativos fixos em concessão em curso	0,00	0,00	0,00	0,00	0,00	0,00	0,00	0,00	0,00	0,00
	0,00	0,00	0,00	0,00	0,00	0,00	0,00	0,00	0,00	0,00
Outros ativos fixos tangíveis										
Terrenos e recursos naturais	0,00	0,00	0,00	0,00	0,00	0,00	0,00	0,00	0,00	0,00
Edifícios e outras construções	0,00	0,00	0,00	0,00	0,00	0,00	0,00	0,00	0,00	0,00
Equipamento básico	310.150,71	75.384,48	0,00	0,00	0,00	0,00	-60.128,09	0,00	-33.405,36	292.001,74
Equipamento de transporte	0,00	0,00	0,00	0,00	0,00	0,00	0,00	0,00	0,00	0,00
Equipamento administrativo	18.213,55	4.309,71	0,00	0,00	0,00	0,00	-5.450,20	0,00	-16,27	17.056,79
Equipamentos biológicos	0,00	0,00	0,00	0,00	0,00	0,00	0,00	0,00	0,00	0,00
Outros	15.145,91	784,15	0,00	0,00	0,00	0,00	-7.331,90	0,00	0,00	8.598,16

Emissão: 21.04.2023 15:27:09

Página: 1 / 2

Entidade: A525 FE da EBS de Velas
Exercício: 2022

Período: de 01 a 12

Quadro 5.2 - Ativos Fixos Tangíveis - Quantia escriturada e variações do período

Rubricas (1)	Quantia Escriturada Inicial (2)	Variações no período								Quantia Escriturada Final (11) = (2) + (3) + (4) + (5) + (6) + (7) + (8) + (9) + (10)
		Adições (3)	Transferências Internas à Entidade (4)	Revalorizações (5)	Reversões de Perdas por Imparidade (6)	Perdas por Imparidade (7)	Depreciações do Período (8)	Diferenças Cambiais (9)	Diminuições (10)	
Ativos fixos tangíveis em curso	0,00	0,00	0,00	0,00	0,00	0,00	0,00	0,00	0,00	0,00
	343.510,17	80.478,34	0,00	0,00	0,00	0,00	-72.910,19	0,00	-33.421,63	317.656,69
Total	343.510,17	81.562,18	0,00	0,00	0,00	0,00	-72.910,19	0,00	-33.421,63	318.740,53



SECRETARIA REGIONAL DA EDUCAÇÃO E DOS ASSUNTOS CULTURAIS
DIREÇÃO REGIONAL DA EDUCAÇÃO E DA ADMINISTRAÇÃO EDUCATIVA
ESCOLA BÁSICA E SECUNDÁRIA DAS VELAS

As adições em 2022 decorreram da compra de ativos essencialmente equipamento básico e equipamento administrativo para a unidade orgânica e também de doações, conforme o seguinte quadro:

Entidade: A525 FE da EBS de Velas
Exercício: 2022

Período: de 01 a 12

Quadro 5.2A - Ativos Fixos Tangíveis - Adições

Unidade Monetária: EUR

Rubricas (1)	Adições										
	Internas (2)	Compra (3)	Cessão (4)	Transferência ou Troca (5)	Expropriação (6)	Doação, Herança, Legado ou Perdido a Favor do Estado (7)	Dação em Pagamento (8)	Locação Financeira (9)	Fusão, Cisão, Reestruturação (10)	Outras (11)	Total (12) = (2) + (3) + (4) + (5) + (6) + (7) + (8) + (9) + (10) + (11)
Bens de domínio público, património histórico, artístico e cultural											
Terrenos e recursos naturais	0,00	0,00	0,00	0,00	0,00	0,00	0,00	0,00	0,00	0,00	0,00
Edifícios e outras construções	0,00	0,00	0,00	0,00	0,00	0,00	0,00	0,00	0,00	0,00	0,00
Infraestruturas	0,00	0,00	0,00	0,00	0,00	0,00	0,00	0,00	0,00	0,00	0,00
Património histórico, artístico e cultural	0,00	1.083,84	0,00	0,00	0,00	0,00	0,00	0,00	0,00	0,00	1.083,84
Outros	0,00	0,00	0,00	0,00	0,00	0,00	0,00	0,00	0,00	0,00	0,00
Bens de domínio público em curso	0,00	0,00	0,00	0,00	0,00	0,00	0,00	0,00	0,00	0,00	0,00
	0,00	1.083,84	0,00	0,00	0,00	0,00	0,00	0,00	0,00	0,00	1.083,84
Ativos fixos em concessão											
Terrenos e recursos naturais	0,00	0,00	0,00	0,00	0,00	0,00	0,00	0,00	0,00	0,00	0,00
Edifícios e outras construções	0,00	0,00	0,00	0,00	0,00	0,00	0,00	0,00	0,00	0,00	0,00
Infraestruturas	0,00	0,00	0,00	0,00	0,00	0,00	0,00	0,00	0,00	0,00	0,00
Património histórico, artístico e cultural	0,00	0,00	0,00	0,00	0,00	0,00	0,00	0,00	0,00	0,00	0,00
Ativos fixos em concessão em curso	0,00	0,00	0,00	0,00	0,00	0,00	0,00	0,00	0,00	0,00	0,00
	0,00	0,00	0,00	0,00	0,00	0,00	0,00	0,00	0,00	0,00	0,00
Outros ativos fixos tangíveis											
Terrenos e recursos naturais	0,00	0,00	0,00	0,00	0,00	0,00	0,00	0,00	0,00	0,00	0,00
Edifícios e outras construções	0,00	0,00	0,00	0,00	0,00	0,00	0,00	0,00	0,00	0,00	0,00
Equipamento básico	0,00	71.830,86	0,00	0,00	0,00	3.553,62	0,00	0,00	0,00	0,00	75.384,48
Equipamento de transporte	0,00	0,00	0,00	0,00	0,00	0,00	0,00	0,00	0,00	0,00	0,00
Equipamento administrativo	0,00	4.309,71	0,00	0,00	0,00	0,00	0,00	0,00	0,00	0,00	4.309,71
Equipamentos biológicos	0,00	0,00	0,00	0,00	0,00	0,00	0,00	0,00	0,00	0,00	0,00

Emissão: 21.04.2023 15:28:16

Página: 1 / 2

Entidade: A525 FE da EBS de Velas
Exercício: 2022

Período: de 01 a 12

Quadro 5.2A - Ativos Fixos Tangíveis - Adições

Unidade Monetária: EUR

Rubricas (1)	Adições										
	Internas (2)	Compra (3)	Cessão (4)	Transferência ou Troca (5)	Expropriação (6)	Doação, Herança, Legado ou Perdido a Favor do Estado (7)	Dação em Pagamento (8)	Locação Financeira (9)	Fusão, Cisão, Reestruturação (10)	Outras (11)	Total (12) = (2) + (3) + (4) + (5) + (6) + (7) + (8) + (9) + (10) + (11)
Outros	0,00	784,15	0,00	0,00	0,00	0,00	0,00	0,00	0,00	0,00	784,15
Ativos fixos tangíveis em curso	0,00	0,00	0,00	0,00	0,00	0,00	0,00	0,00	0,00	0,00	0,00
	0,00	76.924,72	0,00	0,00	0,00	3.553,62	0,00	0,00	0,00	0,00	80.478,34
Total	0,00	78.008,56	0,00	0,00	0,00	3.553,62	0,00	0,00	0,00	0,00	81.562,18



SECRETARIA REGIONAL DA EDUCAÇÃO E DOS ASSUNTOS CULTURAIS
DIREÇÃO REGIONAL DA EDUCAÇÃO E DA ADMINISTRAÇÃO EDUCATIVA
ESCOLA BÁSICA E SECUNDÁRIA DAS VELAS

As diminuições em 2022 decorreram de abates de equipamento básico e equipamento administrativo.

Entidade: A525 FE da EBS de Velas
Exercício: 2022

Período: de 01 a 12

Quadro 5.2B - Ativos Fixos Tangíveis - Diminuições

Rubricas (1)	Diminuições					
	Alienação a Título Oneroso (2)	Transferência ou Troca (3)	Devolução ou Reversão (4)	Fusão, Cisão, Reestruturação (5)	Outras (6)	Total (7) = (2) + (3) + (4) + (5) + (6)
Bens de domínio público, património histórico, artístico e cultural						
Terrenos e recursos naturais	0,00	0,00	0,00	0,00	0,00	0,00
Edifícios e outras construções	0,00	0,00	0,00	0,00	0,00	0,00
Infraestruturas	0,00	0,00	0,00	0,00	0,00	0,00
Património histórico, artístico e cultural	0,00	0,00	0,00	0,00	0,00	0,00
Outros	0,00	0,00	0,00	0,00	0,00	0,00
Bens de domínio público em curso	0,00	0,00	0,00	0,00	0,00	0,00
	0,00	0,00	0,00	0,00	0,00	0,00
Ativos fixos em concessão						
Terrenos e recursos naturais	0,00	0,00	0,00	0,00	0,00	0,00
Edifícios e outras construções	0,00	0,00	0,00	0,00	0,00	0,00
Infraestruturas	0,00	0,00	0,00	0,00	0,00	0,00
Património histórico, artístico e cultural	0,00	0,00	0,00	0,00	0,00	0,00
Ativos fixos em concessão em curso	0,00	0,00	0,00	0,00	0,00	0,00
	0,00	0,00	0,00	0,00	0,00	0,00
Outros ativos fixos tangíveis						
Terrenos e recursos naturais	0,00	0,00	0,00	0,00	0,00	0,00
Edifícios e outras construções	0,00	0,00	0,00	0,00	0,00	0,00
Equipamento básico	0,00	0,00	0,00	0,00	-33.405,36	-33.405,36
Equipamento de transporte	0,00	0,00	0,00	0,00	0,00	0,00
Equipamento administrativo	0,00	0,00	0,00	0,00	-16,27	-16,27
Equipamentos biológicos	0,00	0,00	0,00	0,00	0,00	0,00
Outros	0,00	0,00	0,00	0,00	0,00	0,00
Ativos fixos tangíveis em curso	0,00	0,00	0,00	0,00	0,00	0,00
	0,00	0,00	0,00	0,00	-33.421,63	-33.421,63
Total	0,00	0,00	0,00	0,00	-33.421,63	-33.421,63



SECRETARIA REGIONAL DA EDUCAÇÃO E DOS ASSUNTOS CULTURAIS
DIREÇÃO REGIONAL DA EDUCAÇÃO E DA ADMINISTRAÇÃO EDUCATIVA
ESCOLA BÁSICA E SECUNDÁRIA DAS VELAS

3.7 - Nota 10 – Inventários

A 31 de dezembro de 2022 este era o valor de inventário registado na EBSV:

Unidade Monetária: EUR			
Rubrica (1)	Quantia bruta (2)	Imparidade acumulada (3)	Quantia recuperável (4) = (2) - (3)
Inventários estratégicos e bens a transferir	0,00	0,00	0,00
Mercadorias	21.338,39	0,00	21.338,39
Matérias primas, subsidiárias e de consumo	8.973,83	0,00	8.973,83
Produtos acabados e intermédios	0,00	0,00	0,00
Subprodutos, desperdícios, resíduos e refugos	0,00	0,00	0,00
Produtos e trabalhos em curso	0,00	0,00	0,00
Total	30.312,22	0,00	30.312,22



SECRETARIA REGIONAL DA EDUCAÇÃO E DOS ASSUNTOS CULTURAIS
DIREÇÃO REGIONAL DA EDUCAÇÃO E DA ADMINISTRAÇÃO EDUCATIVA
ESCOLA BÁSICA E SECUNDÁRIA DAS VELAS

3.8 - Nota 13 – Rendimentos de transações com/sem contraprestação

Sendo a Escola Básica e Secundária das Velas uma entidade com autonomia financeira e administrativa a sua atividade é assegurada através de transações com e sem contraprestação sendo estas últimas as mais significativas como se pode verificar no mapa de Transferências e Subsídios Obtidos, que consta do ponto 5.7 “anexo às demonstrações orçamentais”.

3.9 - Nota 16 – Instrumentos Financeiros

3.9.1 - Outras contas a receber

A rubrica “outras contas a receber” apresenta em 2022 um valor de 1.282,50€ relativos a acréscimos de rendimentos resultantes do protocolo de utilização das instalações desportivas cujo valor foi recebido já em 2023.

3.9.2 - Diferimentos – ativo

Os diferimentos – ativo corrente, registados em 2022 são compostos por valores relativos a seguros pagos em 2022, mas com um período de vigência que se prolonga até 2023.

3.9.3 – Fornecedores

O valor de 45.147,01€ referente a fornecedores diz respeito a despesas com transportes escolares, equipamentos e encargos das instalações dos meses de novembro e dezembro e que apenas foram pagas em 2023, cumprindo as datas limite de pagamento estabelecidas com os fornecedores.

3.9.4 - Estado e Outros Entes Públicos

O valor registado em 2022 como passivo referente ao Estado e Outros Entes Públicos resulta das retenções efetuadas sobre o vencimento de dezembro de 2022 dos trabalhadores a entregar às entidades devidas durante o mês de janeiro de 2023, cumprindo os prazos limite de entrega definidos.



SECRETARIA REGIONAL DA EDUCAÇÃO E DOS ASSUNTOS CULTURAIS
DIREÇÃO REGIONAL DA EDUCAÇÃO E DA ADMINISTRAÇÃO EDUCATIVA
ESCOLA BÁSICA E SECUNDÁRIA DAS VELAS

3.9.5 - Outras contas a pagar

O valor de registado de outras contas a pagar resulta essencialmente de acréscimos de gastos registados com o pessoal (subsídio e mês de férias) conforme o seguinte:

Credores Acréscimos Gastos-Rem. A Liquidar	561303,58
Credores Acréscimos Gastos-Out Acres Gastos	73066,28
Out Dev e Cred-Cauções-Rec Terc-Exig até 12 meses	933,10
	<hr/>
	635302,96

3.10 - Nota 17 – Variações no património líquido

O Total do património líquido em 2021, foi negativo em 298.469,14€ e em 2022 também foi negativo em 330.245,64€, assim a variação foi de 31.776,50€.

3.11 - Nota 18 – Benefícios dos empregados

Os benefícios dos empregados de curto prazo incluem salários, subsídio de alimentação, subsídio de férias e de Natal, entre outras remunerações definidas por lei para os trabalhadores da Administração Pública Regional.

As obrigações decorrentes dos benefícios de curto prazo foram reconhecidas como gasto no período em que os serviços foram prestados, numa base não descontada por contrapartida do reconhecimento de um passivo que se extingue como respetivo pagamento.

De acordo com a legislação aplicável em matéria laboral, o direito a férias e subsídio de férias relativo ao período, por este coincidir obrigatoriamente com o ano civil, vence-se em 31 de dezembro de cada ano, sendo somente pago durante o período seguinte, pelo que os gastos correspondentes se encontram reconhecidos como acréscimos de gastos, num total de 561.303,58€. O total de gastos com pessoal ascendeu em 2022 a 4.725.918,34€, um valor inferior ao registado em 2021 em 34.102,83€, esta diminuição deveu-se principalmente à aposentação de trabalhadores.



SECRETARIA REGIONAL DA EDUCAÇÃO E DOS ASSUNTOS CULTURAIS
DIREÇÃO REGIONAL DA EDUCAÇÃO E DA ADMINISTRAÇÃO EDUCATIVA
ESCOLA BÁSICA E SECUNDÁRIA DAS VELAS

3.12 - Nota 19 – Divulgação das Partes Relacionadas

3.12.1 - Pessoas Chave da Gestão

Em 2022 os membros do Conselho Administrativo são os seguintes:

Conselho Administrativo	Cargo	Em funções	Remuneração líquida anual auferida
Vítor Manuel da Assunção Bernardes	Presidente	Todo o período da gerência	37.064,42€
Hélder Fernando Sousa Teixeira	Vice-Presidente	Todo o período da gerência	30.808,36€
Cristina de Fátima da Silveira Ferreira	Secretária	Todo o período da gerência	13.860,64€

Não existiram quaisquer quantias relacionados com membros próximos da família do pessoal chave da gestão da EBSV, nem processados valores às pessoas chave da gestão para além dos indicados no quadro acima.

3.13 - Nota 20 – Fornecimentos e Serviços Externos

Os gastos com fornecimentos e serviços externos aumentaram de 2021 para 2022, de 341.686,94€ para 343.516,05€, este aumento não é significativo.

3.14 - Nota 23 – Resultado Líquido

No exercício de 2021 a EBSV gerou um resultado líquido negativo no valor de 177.859,08€ integrado em 2022 na rubrica “Resultados Transitados”, em 2022 o resultado líquido foi também negativo no valor de 35.330,12€, sendo a variação no valor de 142.528,96€.



SECRETARIA REGIONAL DA EDUCAÇÃO E DOS ASSUNTOS CULTURAIS
DIREÇÃO REGIONAL DA EDUCAÇÃO E DA ADMINISTRAÇÃO EDUCATIVA
ESCOLA BÁSICA E SECUNDÁRIA DAS VELAS

4. DEMONSTRAÇÕES ORÇAMENTAIS

As demonstrações orçamentais apresentadas no presente Relatório são referentes ao exercício de 2022, de 01.01.2022 a 31.12.2022, em harmonia com o Sistema de Normalização Contabilística para as Administrações Públicas (SNC-AP), aprovado pelo Decreto-lei nº 192/2015, de 11 de setembro. A sua apresentação assenta nas orientações e na estrutura definidas pela NCP 26 - Contabilidade e Relato Orçamental.

4.1 Demonstrações de Relato Individual

4.1.1 - Demonstração do desempenho orçamental

		Unidade Monetária: EUR						
Rubrica	Recebimentos	Fontes de financiamento (2022)				Fundos alheios	Total	2021
		RP	RG	UE	EMPR			
	Saldo de Gestão anterior	1.356,89	4.420,59	0,00	0,00	92.823,60	98.601,08	55.704,26
	Operações orçamentais [1]	1.356,89	4.420,59	0,00	0,00	0,00	5.777,48	19.886,54
	Devolução do saldo oper. orçamentais	0,00	0,00	0,00	0,00	0,00	0,00	0,00
	Recib. saldo oper. orçam. devolvido por ent. terc.	0,00	0,00	0,00	0,00	0,00	0,00	0,00
	Operações de tesouraria [A]	0,00	0,00	0,00	0,00	92.823,60	92.823,60	35.817,72
	Receta Corrente	120.932,06	4.900.533,32	0,00	0,00	0,00	5.021.465,38	4.981.071,67
R1	Receta Fiscal	0,00	0,00	0,00	0,00	0,00	0,00	0,00
R11	Impostos Diretos	0,00	0,00	0,00	0,00	0,00	0,00	0,00
R12	Impostos Indiretos	0,00	0,00	0,00	0,00	0,00	0,00	0,00
R2	Contribuições sist. proteção social e subeist.saúde	0,00	0,00	0,00	0,00	0,00	0,00	0,00
R3	Taxas, multas e outras penalidades	1.703,79	1.410,00	0,00	0,00	0,00	3.113,79	1.363,49
R4	Rendimentos de propriedade	0,00	0,00	0,00	0,00	0,00	0,00	0,00
R5	Transferências e subsídios correntes	0,00	4.899.123,32	0,00	0,00	0,00	4.899.123,32	4.859.095,50
R51	Transferências correntes	0,00	4.899.123,32	0,00	0,00	0,00	4.899.123,32	4.859.095,50
R511	Administrações Públicas	0,00	4.899.123,32	0,00	0,00	0,00	4.899.123,32	4.859.095,50
R5111	Administração Central - Estado Português	0,00	0,00	0,00	0,00	0,00	0,00	0,00
R5112	Administração Central - Outras entidades	0,00	643,05	0,00	0,00	0,00	643,05	521,99
R5113	Segurança Social	0,00	0,00	0,00	0,00	0,00	0,00	0,00
R5114	Administração Regional	0,00	4.898.480,27	0,00	0,00	0,00	4.898.480,27	4.856.573,51
R5115	Administração Local	0,00	0,00	0,00	0,00	0,00	0,00	0,00
R512	Exterior - U E	0,00	0,00	0,00	0,00	0,00	0,00	0,00
R513	Outras	0,00	0,00	0,00	0,00	0,00	0,00	0,00
R52	Subsídios correntes	0,00	0,00	0,00	0,00	0,00	0,00	0,00
R6	Venda de bens e serviços	117.377,92	0,00	0,00	0,00	0,00	117.377,92	120.612,68
R7	Outras receitas correntes	1.850,35	0,00	0,00	0,00	0,00	1.850,35	0,00
	Receta de Capital	0,00	284.448,48	0,00	0,00	0,00	284.448,48	241.222,64
R8	Venda de bens de investimento	0,00	0,00	0,00	0,00	0,00	0,00	0,00
R9	Transferências e subsídios de capital	0,00	284.448,48	0,00	0,00	0,00	284.448,48	241.222,64
R91	Transferências de capital	0,00	284.448,48	0,00	0,00	0,00	284.448,48	241.222,64
R911	Administrações Públicas	0,00	279.484,74	0,00	0,00	0,00	279.484,74	241.222,64
R9111	Administração Central - Estado Português	0,00	0,00	0,00	0,00	0,00	0,00	0,00
R9112	Administração Central - Outras entidades	0,00	0,00	0,00	0,00	0,00	0,00	0,00
R9113	Segurança Social	0,00	0,00	0,00	0,00	0,00	0,00	0,00
R9114	Administração Regional	0,00	279.484,74	0,00	0,00	0,00	279.484,74	241.222,64
R9115	Administração Local	0,00	0,00	0,00	0,00	0,00	0,00	0,00
R912	Exterior - U E	0,00	4.963,74	0,00	0,00	0,00	4.963,74	0,00
R913	Outras	0,00	0,00	0,00	0,00	0,00	0,00	0,00
R92	Subsídios de capital	0,00	0,00	0,00	0,00	0,00	0,00	0,00
R10	Outras receitas de capital	0,00	0,00	0,00	0,00	0,00	0,00	0,00
R11	Reposição não abatidas aos pagamentos	0,00	0,00	0,00	0,00	0,00	0,00	877,17
	Receta Efetiva [2]	120.932,06	5.184.981,80	0,00	0,00	0,00	5.305.913,86	5.223.171,48
	Receta não Efetiva [3]	0,00	0,00	0,00	0,00	0,00	0,00	0,00
R12	Receta com ativos financeiros	0,00	0,00	0,00	0,00	0,00	0,00	0,00
R13	Receta com passivos financeiros	0,00	0,00	0,00	0,00	0,00	0,00	0,00
	Soma [4] = [1] + [2] + [3]	122.288,95	5.189.402,39	0,00	0,00	0,00	5.311.691,34	5.243.058,02
	Operações Tesouraria [B]	0,00	0,00	0,00	0,00	1.184.461,45	1.184.461,45	1.214.406,26



SECRETARIA REGIONAL DA EDUCAÇÃO E DOS ASSUNTOS CULTURAIS
DIREÇÃO REGIONAL DA EDUCAÇÃO E DA ADMINISTRAÇÃO EDUCATIVA
ESCOLA BÁSICA E SECUNDÁRIA DAS VELAS

Rubrica	Pagamentos	Fontes de financiamento (2022)				Fundos alheios	Total	2021
		RP	RG	UE	EMPR			
D1	Despesa Corrente	110.988,53	5.131.130,60	0,00	0,00	0,00	5.242.119,13	5.228.144,58
D11	Despesas com o pessoal	0,00	4.747.195,11	0,00	0,00	0,00	4.747.195,11	4.899.069,25
D111	Remunerações certas e permanentes	0,00	3.722.949,49	0,00	0,00	0,00	3.722.949,49	3.689.783,93
D12	Abonos variáveis ou eventuais	0,00	49.178,90	0,00	0,00	0,00	49.178,90	48.831,23
D13	Segurança Social	0,00	975.066,72	0,00	0,00	0,00	975.066,72	960.454,09
D2	Aquisição de bens e serviços	110.988,53	348.333,73	0,00	0,00	0,00	459.322,26	473.514,06
D3	Juros e outros encargos	0,00	0,00	0,00	0,00	0,00	0,00	0,00
D4	Transferências e subsídios correntes	0,00	32.507,14	0,00	0,00	0,00	32.507,14	50.561,45
D41	Transferências correntes	0,00	32.507,14	0,00	0,00	0,00	32.507,14	50.561,45
D411	Administrações Públicas	0,00	8.847,13	0,00	0,00	0,00	8.847,13	12.345,50
D4111	Administração Central - Estado Português	0,00	0,00	0,00	0,00	0,00	0,00	0,00
D4112	Administração Central - Outras entidades	0,00	0,00	0,00	0,00	0,00	0,00	0,00
D4113	Segurança Social	0,00	8.847,13	0,00	0,00	0,00	8.847,13	12.345,50
D4114	Administração Regional	0,00	0,00	0,00	0,00	0,00	0,00	0,00
D4115	Administração Local	0,00	0,00	0,00	0,00	0,00	0,00	0,00
D412	Entidades do sector não lucrativo	0,00	0,00	0,00	0,00	0,00	0,00	0,00
D413	Famílias	0,00	23.660,01	0,00	0,00	0,00	23.660,01	38.215,95
D414	Outras	0,00	0,00	0,00	0,00	0,00	0,00	0,00
D42	Subsídios correntes	0,00	0,00	0,00	0,00	0,00	0,00	0,00
D5	Outras despesas correntes	0,00	3.094,62	0,00	0,00	0,00	3.094,62	4.999,82
	Despesa de Capital	11.289,29	52.049,99	0,00	0,00	0,00	63.339,28	9.135,96
D6	Aquisição de bens de capital	11.289,29	52.049,99	0,00	0,00	0,00	63.339,28	9.135,96
D7	Transferências e subsídios de capital	0,00	0,00	0,00	0,00	0,00	0,00	0,00
D71	Transferências de capital	0,00	0,00	0,00	0,00	0,00	0,00	0,00
D711	Administrações Públicas	0,00	0,00	0,00	0,00	0,00	0,00	0,00
D7111	Administração Central - Estado Português	0,00	0,00	0,00	0,00	0,00	0,00	0,00
D7112	Administração Central - Outras entidades	0,00	0,00	0,00	0,00	0,00	0,00	0,00
D7113	Segurança Social	0,00	0,00	0,00	0,00	0,00	0,00	0,00
D7114	Administração Regional	0,00	0,00	0,00	0,00	0,00	0,00	0,00
D7115	Administração Local	0,00	0,00	0,00	0,00	0,00	0,00	0,00
D712	Entidades do sector não lucrativo	0,00	0,00	0,00	0,00	0,00	0,00	0,00
D713	Famílias	0,00	0,00	0,00	0,00	0,00	0,00	0,00
D714	Outras	0,00	0,00	0,00	0,00	0,00	0,00	0,00
D72	Subsídios de capital	0,00	0,00	0,00	0,00	0,00	0,00	0,00
D8	Outras despesas de capital	0,00	0,00	0,00	0,00	0,00	0,00	0,00
	Despesa Efetiva [5]	122.277,82	5.183.180,59	0,00	0,00	0,00	5.305.458,41	5.237.280,54
	Despesa não efetiva [6]	0,00	0,00	0,00	0,00	0,00	0,00	0,00
D9	Despesas com ativos financeiros	0,00	0,00	0,00	0,00	0,00	0,00	0,00
D10	Despesas com passivos financeiros	0,00	0,00	0,00	0,00	0,00	0,00	0,00
	Soma [7] = [5] + [6]	122.277,82	5.183.180,59	0,00	0,00	0,00	5.305.458,41	5.237.280,54
	Operações Tesouraria [C]	0,00	0,00	0,00	0,00	1.239.968,31	1.239.968,31	1.157.460,32
	Saldo para a Gerência Seguinte	11,13	6.221,80	0,00	0,00	37.316,74	43.549,67	98.601,08
	Operações Orçamentais [8] = [4] - [7]	11,13	6.221,80	0,00	0,00	6.232,93	6.232,93	5.777,48
	Operações Tesouraria [D] = [A] + [B] - [C]	0,00	0,00	0,00	0,00	37.316,74	37.316,74	92.823,60
	Saldo Global [2] - [5]	-1.345,76	1.801,21	0,00	0,00	0,00	455,45	-14.189,06
	Despesa Primária	122.277,82	5.183.180,59	0,00	0,00	0,00	5.305.458,41	5.237.280,54
	Saldo Corrente	9.943,53	-230.597,28	0,00	0,00	0,00	-220.653,75	-247.072,91
	Saldo Capital	-11.289,29	232.398,49	0,00	0,00	0,00	221.109,20	232.086,68
	Saldo Primário	-1.345,76	1.801,21	0,00	0,00	0,00	455,45	-14.189,06
	Receta Total [1] + [2] + [3]	122.288,95	5.189.402,39	0,00	0,00	0,00	5.311.691,34	5.243.058,02
	Despesa Total [5] + [6]	122.277,82	5.183.180,59	0,00	0,00	0,00	5.305.458,41	5.237.280,54

O saldo para a gerência seguinte (2023) é de 43.549,67€, sendo maioritariamente refente a operações de tesouraria – retenção efetuada sobre os vencimentos de dezembro dos trabalhadores a entregar às entidades devidas durante o mês de janeiro.



SECRETARIA REGIONAL DA EDUCAÇÃO E DOS ASSUNTOS CULTURAIS
DIREÇÃO REGIONAL DA EDUCAÇÃO E DA ADMINISTRAÇÃO EDUCATIVA
ESCOLA BÁSICA E SECUNDÁRIA DAS VELAS

4.1.2 Demonstração de execução orçamental da receita

Unidade Monetária: EUR

Rubrica	Descrição	Previsões corrigidas (1)	Receitas por cobrar de períodos anteriores (2)	Receitas líquidas (3)	Liquidações anuladas (4)	Receitas cobradas brutas (5)	Reembolsos e Restituições		Receitas cobradas líquidas			Receitas por cobrar no final do período (11)	Grau de execução orçamental (12) = (10) / (1) x 100
							Emitidos (6)	Pagos (7)	Períodos anteriores (8)	Período corrente (9)	Total (10) = (5) - (7)		
Receta corrente													
R.04.01.99.00.00	TAXAS DIVERSAS	1.009,00	0,00	529,59	0,00	529,59	0,00	0,00	0,00	529,59	529,59	0,00	52,49
R.04.02.99.00.00	MULTAS E PENALIDADES DIVERSAS	3.312,00	0,00	2.584,20	0,00	2.584,20	0,00	0,00	0,00	2.584,20	2.584,20	0,00	78,03
R.06.03.11.00.00	SFA - PARTICIPAÇÃO COMUNITÁRIA EM PROJETOS COFINAN	1.000,00	0,00	643,05	0,00	643,05	0,00	0,00	0,00	643,05	643,05	0,00	64,31
R.06.04.01.W0.01	ORAA	4.959.103,00	0,00	4.898.480,27	0,00	4.898.480,27	0,00	0,00	0,00	4.898.480,27	4.898.480,27	0,00	98,78
R.07.01.03.00.00	PUBLICAÇÕES E IMPRESSOS	1.408,00	0,00	1.060,25	0,00	1.060,25	0,00	0,00	0,00	1.060,25	1.060,25	0,00	75,30
R.07.01.07.W0.01	REFEITÓRIOS ESCOLARES	11.148,00	0,00	1.332,88	0,00	1.332,88	0,00	0,00	0,00	1.332,88	1.332,88	0,00	11,96
R.07.01.07.W0.02	BUFETES ESCOLARES	57.500,00	0,00	23.467,26	0,00	23.467,26	0,00	0,00	0,00	23.467,26	23.467,26	0,00	40,81
R.07.01.08.W0.01	PAPELARIAS ESCOLARES	2.420,00	0,00	1.545,34	0,00	1.545,34	0,00	0,00	0,00	1.545,34	1.545,34	0,00	63,86
R.07.01.10.00.00	DESPERDÍCIOS, RESÍDUOS E REFUGOS	445,00	0,00	214,75	0,00	214,75	0,00	0,00	0,00	214,75	214,75	0,00	48,26
R.07.01.11.W0.01	REFEITÓRIOS ESCOLARES	63.614,00	0,00	59.677,40	0,00	59.677,40	0,00	0,00	0,00	59.677,40	59.677,40	0,00	93,81
R.07.01.11.W0.02	BUFETES ESCOLARES	38.250,00	0,00	24.314,68	0,00	24.314,68	0,00	0,00	0,00	24.314,68	24.314,68	0,00	63,57
R.07.02.01.00.00	ALUGUER DE ESPAÇOS E EQUIPAMENTOS	10.219,00	0,00	4.697,00	0,00	4.697,00	0,00	0,00	0,00	4.697,00	4.697,00	0,00	45,96
R.07.02.99.00.00	OUTROS	1.202,00	0,00	1.068,36	0,00	1.068,36	0,00	0,00	0,00	1.068,36	1.068,36	0,00	88,88
R.08.01.99.00.00	OUTRAS	2.193,00	0,00	1.850,35	0,00	1.850,35	0,00	0,00	0,00	1.850,35	1.850,35	0,00	84,38
Receta de capital													
R.10.04.01.W0.01	TRANSF. CAPITAL ADM REGIONAL E ORAA	313.988,00	0,00	279.484,74	0,00	279.484,74	0,00	0,00	0,00	279.484,74	279.484,74	0,00	89,01
R.10.09.01.00.00	UNIÃO EUROPEIA - INSTITUIÇÕES	4.964,00	0,00	4.963,74	0,00	4.963,74	0,00	0,00	0,00	4.963,74	4.963,74	0,00	99,99
R.16.01.01.00.00	NA POSSE DO SERVIÇO	5.778,00	0,00	5.777,48	0,00	5.777,48	0,00	0,00	0,00	5.777,48	5.777,48	0,00	99,99
Total		5.477.553,00	0,00	5.311.691,34	0,00	5.311.691,34	0,00	0,00	0,00	5.311.691,34	5.311.691,34	0,00	96,97



SECRETARIA REGIONAL DA EDUCAÇÃO E DOS ASSUNTOS CULTURAIS
DIREÇÃO REGIONAL DA EDUCAÇÃO E DA ADMINISTRAÇÃO EDUCATIVA
ESCOLA BÁSICA E SECUNDÁRIA DAS VELAS

4.1.3 Demonstração de execução orçamental da despesa

Unidade Monetária: EUR

Rubrica	Descrição	Despesas por pagar de períodos anteriores (1)	Dotações corrigidas (2)	Cativos / descativos (3)	Cabimentos (4)	Compromissos (5)	Obrigações (6)	Despesas pagas líquidas de reposições			Compromissos a transitar (10) = (5)-(6)	Obrigações por pagar (11) = (6)-(9)	Grau de execução orçamental (12) = (9)/(2)x100
								Períodos anteriores (7)	Período corrente (8)	Total (9) = (8)+(7)			
Despesa corrente													
D.01.01.03.00.00	PESSOAL DOS QUADROS-REGIME DE FUNÇÃO PÚBLICA	0,00	2.545.497,00	0,00	2.536.321,45	2.536.321,45	2.536.321,45	0,00	2.536.321,45	2.536.321,45	0,00	0,00	99,94
D.01.01.06.00.00	PESSOAL CONTRATADO A TERMO	0,00	275.620,00	0,00	275.619,12	275.619,12	275.619,12	0,00	275.619,12	275.619,12	0,00	0,00	100,00
D.01.01.07.00.00	PESSOAL EM REGIME DE TAREFA OU AVENÇA	0,00	700,00	0,00	0,00	0,00	0,00	0,00	0,00	0,00	0,00	0,00	0,00
D.01.01.08.00.00	PESSOAL AGUARDANDO APOSENTAÇÃO	0,00	6.576,00	0,00	6.575,16	6.575,16	6.575,16	0,00	6.575,16	6.575,16	0,00	0,00	99,99
D.01.01.10.00.00	GRATIFICAÇÕES	0,00	49.923,00	0,00	49.922,52	49.922,52	49.922,52	0,00	49.922,52	49.922,52	0,00	0,00	100,00
D.01.01.13.00.00	SUBSÍDIO DE REFECIÇÃO	0,00	141.401,00	0,00	141.400,77	141.400,77	141.400,77	0,00	141.400,77	141.400,77	0,00	0,00	100,00
D.01.01.14.00.00	SUBSÍDIO DE FERIAS E DE NATAL	0,00	519.596,00	0,00	516.159,62	516.159,62	516.159,62	0,00	516.159,62	516.159,62	0,00	0,00	99,94
D.01.01.15.00.00	REMUNERAÇÕES POR DOENÇA E MATERNIDADE/PATERNIDADE	0,00	196.951,00	0,00	196.950,85	196.950,85	196.950,85	0,00	196.950,85	196.950,85	0,00	0,00	100,00
D.01.02.02.00.00	HORAS EXTRAORDINÁRIAS	0,00	3.484,00	0,00	2.983,21	2.983,21	2.983,21	0,00	2.983,21	2.983,21	0,00	0,00	85,63
D.01.02.04.00.00	AJUDAS DE CUSTO NACIONAIS	0,00	1.653,00	0,00	1.652,24	1.652,24	1.652,24	0,00	1.652,24	1.652,24	0,00	0,00	99,95
D.01.02.05.00.00	ABONO P/ FALHAS INDEMNIZAÇÕES POR CESSAÇÃO DE FUNÇÕES	0,00	1.868,00	0,00	1.867,94	1.867,94	1.867,94	0,00	1.867,94	1.867,94	0,00	0,00	100,00
D.01.02.12.00.00	COMPLEMENTAR	0,00	842,00	0,00	841,25	841,25	841,25	0,00	841,25	841,25	0,00	0,00	99,91
D.01.02.14.00.00	REMUNERAÇÃO COMPLEMENTAR SUBS. FAMILIAR A CRIANÇAS E JOVENS	0,00	41.835,26	0,00	41.834,26	41.834,26	41.834,26	0,00	41.834,26	41.834,26	0,00	0,00	100,00
D.01.03.03.00.00	COMPLEMENTO ACÓRIANO AO ABONO DE FAMÍLIA A CRIANÇA	0,00	430,00	0,00	429,98	429,98	429,98	0,00	429,98	429,98	0,00	0,00	100,00
D.01.03.05.00.00	CONTRIBUIÇÕES PARA A CAUSA GERAL APOSENTAÇÕES	0,00	628.000,00	0,00	627.137,81	627.137,81	627.137,81	0,00	627.137,81	627.137,81	0,00	0,00	99,86
D.01.03.05.00.00	CONTRIBUIÇÕES PARA A SEGURANÇA SOCIAL	0,00	262.959,00	0,00	261.061,52	261.061,52	261.061,52	0,00	261.061,52	261.061,52	0,00	0,00	99,28
D.01.03.06.00.00	ACIDENTES EM SERVIÇO E DOENÇAS PROFISSIONAIS	0,00	52,00	0,00	52,00	52,00	52,00	0,00	52,00	52,00	0,00	0,00	100,00
D.01.03.08.00.00	OUTRAS PENSÕES	0,00	72.374,00	0,00	72.373,71	72.373,71	72.373,71	0,00	72.373,71	72.373,71	0,00	0,00	100,00
D.01.03.10.00.00	PARENTALIDADE	0,00	10.968,00	0,00	10.967,22	10.967,22	10.967,22	0,00	10.967,22	10.967,22	0,00	0,00	99,99
D.02.01.02.00.00	COMBUSTÍVEIS E LUBRIFICANTES	0,00	2.063,00	0,00	2.060,65	2.060,65	2.060,65	0,00	1.522,55	1.522,55	0,00	538,10	73,80
D.02.01.04.00.00	LIMPEZA E HIGIENE	0,00	11.406,00	0,00	11.405,30	11.405,30	11.405,30	0,00	8.861,98	8.861,98	0,00	4.543,32	60,16
D.02.01.05.W0.01	REFEITÓRIOS ESCOLARES	0,00	10.357,00	3.000,00	5.370,00	5.370,00	5.370,00	0,00	5.055,00	5.055,00	0,00	315,00	48,81
D.02.01.06.W0.02	BUFFETS ESCOLARES	0,00	43.002,00	17.000,00	18.165,36	18.165,36	18.165,36	0,00	17.781,11	17.781,11	0,00	384,25	41,35
D.02.01.06.W0.03	SUPLEMENTO ALIMENTAR	0,00	6.222,00	0,00	5.018,52	5.018,52	5.018,52	0,00	5.018,52	5.018,52	0,00	0,00	80,66
D.02.01.06.W0.01	REFEITÓRIOS ESCOLARES	0,00	86.615,00	0,00	60.350,89	60.350,89	60.350,89	0,00	59.830,39	59.830,39	0,00	520,50	67,52
D.02.01.06.W0.02	BUFFETS ESCOLARES	0,00	35.620,00	2.410,00	20.804,11	20.804,11	20.804,11	0,00	20.013,60	20.013,60	0,00	790,51	56,19
D.02.01.07.00.00	VESTUÁRIO E ARTIGOS PESSOAIS	0,00	1.841,00	0,00	1.840,59	1.840,59	1.840,59	0,00	1.811,49	1.811,49	0,00	29,10	98,40
D.02.01.08.00.00	MATERIAL DE ESCRITÓRIO	0,00	2.458,00	0,00	2.438,55	2.438,55	2.438,55	0,00	1.910,21	1.910,21	0,00	528,34	77,71
D.02.01.11.00.00	MATERIAL DE CONSUMO	0,00	650,00	0,00	649,37	649,37	649,37	0,00	558,62	558,62	0,00	90,75	85,94

Unidade Monetária: EUR

Rubrica	Descrição	Despesas por pagar de períodos anteriores (1)	Dotações corrigidas (2)	Cativos / descativos (3)	Cabimentos (4)	Compromissos (5)	Obrigações (6)	Despesas pagas líquidas de reposições			Compromissos a transitar (10) = (5)-(6)	Obrigações por pagar (11) = (6)-(9)	Grau de execução orçamental (12) = (9)/(2)x100
								Períodos anteriores (7)	Período corrente (8)	Total (9) = (8)+(7)			
D.02.01.13.00.00	CLÍNICO	0,00	1.000,00	0,00	798,50	798,50	798,50	0,00	798,50	798,50	0,00	0,00	79,85
D.02.01.15.00.00	MATERIAL DE CONSUMO HOTELEIRO	0,00	4.820,00	0,00	4.160,55	4.160,55	4.160,55	0,00	4.160,55	4.160,55	0,00	0,00	86,32
D.02.01.16.W0.01	PREMIOS, CONDIÇÕES E OFERTAS	0,00	25.656,00	0,00	22.228,33	22.228,33	22.228,33	0,00	22.228,33	22.228,33	0,00	0,00	86,64
D.02.01.17.00.00	FERRAMENTAS E UTENSÍLIOS	0,00	541,00	0,00	539,93	539,93	539,93	0,00	539,93	539,93	0,00	0,00	99,80
D.02.01.20.00.00	MATERIAL DE EDUCAÇÃO, CULTURA E RECREIO	0,00	13.587,00	0,00	13.546,79	13.546,79	13.546,79	0,00	9.501,73	9.501,73	0,00	4.045,06	69,93
D.02.01.21.00.00	OUTROS BENS	0,00	49.636,00	0,00	36.918,95	36.918,95	36.918,95	0,00	26.399,53	26.399,53	0,00	10.519,42	53,19
D.02.02.01.00.00	ENCARGOS DAS INSTALAÇÕES	0,00	90.457,00	0,00	89.581,48	89.581,48	89.581,48	0,00	79.305,08	79.305,08	0,00	10.276,40	87,67
D.02.02.03.00.00	CONSERVAÇÃO DE BENS	0,00	13.242,00	0,00	13.239,50	13.239,50	13.239,50	0,00	8.263,49	8.263,49	0,00	4.976,01	62,40
D.02.02.08.00.00	LOCAÇÃO DE OUTROS BENS	0,00	1.935,00	0,00	1.934,88	1.934,88	1.934,88	0,00	1.934,88	1.934,88	0,00	0,00	99,99
D.02.02.09.C0.00	COMUNICAÇÕES - FIXAS DE VOZ	0,00	2.982,00	0,00	2.969,91	2.969,91	2.969,91	0,00	2.633,57	2.633,57	0,00	336,34	88,32
D.02.02.09.D0.00	COMUNICAÇÕES - MÓVEIS	0,00	935,00	0,00	856,46	856,46	856,46	0,00	778,60	778,60	0,00	77,86	83,27
D.02.02.09.E0.00	COMUNICAÇÕES - OUTROS SERVIÇOS CONEXOS	0,00	299,00	0,00	297,40	297,40	297,40	0,00	249,30	249,30	0,00	48,10	83,38
D.02.02.09.F0.00	COMUNICAÇÕES - OUTROS SERVIÇOS DE COMUNICAÇÕES	0,00	1.100,00	0,00	885,41	885,41	885,41	0,00	802,08	802,08	0,00	83,33	72,92
D.02.02.10.W0.01	TRANSPORTES ESCOLARES	21.958,67	163.124,00	0,00	161.243,63	161.243,63	161.243,63	21.958,67	132.380,14	154.338,81	0,00	6.904,82	94,61
D.02.02.10.W0.02	OUTROS	0,00	750,00	0,00	422,32	422,32	422,32	0,00	422,32	422,32	0,00	0,00	56,31
D.02.02.12.W0.01	SEGURO ESCOLAR	0,00	1.000,00	0,00	823,10	823,10	823,10	0,00	823,10	823,10	0,00	0,00	82,31
D.02.02.12.W0.02	SEGUROS PARA PROGRAMAS OCUPACIONAIS	0,00	137,00	0,00	136,96	136,96	136,96	0,00	136,96	136,96	0,00	0,00	99,97
D.02.02.12.W0.03	OUTROS DESLOCAÇÕES E ESTADAS EM TERRITÓRIO NACIONAL	0,00	737,00	0,00	574,43	574,43	574,43	0,00	574,43	574,43	0,00	0,00	77,94
D.02.02.13.00.00	DESLICAÇÕES E ESTADAS EM TERRITÓRIO NACIONAL	0,00	7.748,00	0,00	6.959,61	6.959,61	6.959,61	0,00	6.568,95	6.568,95	0,00	390,66	84,78
D.02.02.14.00.00	ESTUDOS, PARECERES, PROJETO E CONSULTADORIA	0,00	870,00	0,00	870,00	870,00	870,00	0,00	870,00	870,00	0,00	0,00	100,00
D.02.02.15.00.00	FORMAÇÃO	0,00	500,00	0,00	120,00	120,00	120,00	0,00	120,00	120,00	0,00	0,00	24,00
D.02.02.19.00.00	ASSISTÊNCIA TÉCNICA	0,00	14.128,00	0,00	13.924,10	13.924,10	13.924,10	0,00	13.576,10	13.576,10	0,00	348,00	96,09
D.02.02.20.00.00	OUTROS TRABALHOS ESPECIALIZADOS	0,00	3.933,00	0,00	3.932,55	3.932,55	3.932,55	0,00	3.932,55	3.932,55	0,00	0,00	99,99
D.04.06.00.00.00	SEGURANÇA SOCIAL	0,00	9.096,00	0,00	8.847,13	8.847,13	8.847,13	0,00	8.847,13	8.847,13	0,00	0,00	97,26
D.04.06.02.W0.02	TRANSF. CORRENTES FAMILIAR - OUTROS	0,00	23.049,00	0,00	22.982,38	22.982,38	22.982,38	0,00	22.982,38	22.982,38	0,00	0,00	99,71
D.04.08.04.W0.01	AUXÍLIOS ECONOMICOS DIRETOS	0,00	1.129,00	0,00	677,63	677,63	677,63	0,00	677,63	677,63	0,00	0,00	60,02
D.06.02.03.00.00	MATERIAL PEDAGÓGICO	0,00	5.000,00	0,00	5.000,00	5.000,00	5.000,00	0,00	3.094,62	3.094,62	0,00	1.905,38	61,89
Despesa de capital													
D.07.01.07.00.00	EQUIPAMENTO DE INFORMÁTICA	0,00	57.760,00	0,00	57.662,45	57.662,45	57.662,45	0,00	55.652,45	55.652,45	0,00	2.010,00	96,35
D.07.01.08.00.00	SOFTWARE INFORMÁTICO	0,00	800,00	0,00	0,00	0,00	0,00	0,00	0,00	0,00	0,00	0,00	0,00

Unidade Monetária: EUR

Rubrica	Descrição	Despesas por pagar de períodos anteriores (1)	Dotações corrigidas (2)	Cativos / descativos (3)	Cabimentos (4)	Compromissos (5)	Obrigações (6)	Despesas pagas líquidas de reposições			Compromissos a transitar (10) = (5)-(6)	Obrigações por pagar (11) = (6)-(9)	Grau de execução orçamental (12) = (9)/(2)x100
								Períodos anteriores (7)	Período corrente (8)	Total (9) = (8)+(7)			
D.07.01.09.00.00	EQUIPAMENTO ADMINISTRATIVO	0,00	5.157,00	0,00	4.064,71	4.064,71	4.064,71	0,00	4.064,71	4.064,71	0,00	0,00	78,82
D.07.01.10.00.00	EQUIPAMENTO BÁSICO	0,00	10.068,00	0,00	6.288,48	6.288,48	6.288,48	0,00	3.253,48	3.253,48	0,00	3.035,00	32,32
D.07.01.11.00.00	FERRAMENTAS E UTENSÍLIOS	0,00	369,00	0,00	368,64	368,64	368,64	0,00	368,64	368,64	0,00	0,00	99,90
Total		21.958,67	5.477.553,00	22.410,00	5.358.154,66	5.358.154,66	5.358.154,66	21.958,67	5.283.499,74	5.305.458,41	0,00	52.696,25	96,85



SECRETARIA REGIONAL DA EDUCAÇÃO E DOS ASSUNTOS CULTURAIS
DIREÇÃO REGIONAL DA EDUCAÇÃO E DA ADMINISTRAÇÃO EDUCATIVA
ESCOLA BÁSICA E SECUNDÁRIA DAS VELAS

5 – ANEXO ÀS DEMONSTRAÇÕES ORÇAMENTAIS

5.1 - Alterações Orçamentais da Receita

Unidade Monetária: EUR

Rubricas [1]	Tipo [2]	Receita					Previsões Corrigidas [7]=[3]+[4]-[5]+[6]	Observações [8]
		Previsões Iniciais [3]	Alterações Orçamentais					
			Inscrições/ Reforços [4]	Diminuições/ Anulações [5]	Créditos especiais [6]			
R1 - Receita fiscal		0,00	0,00	0,00	0,00	0,00		
R1.1 - Impostos diretos		0,00	0,00	0,00	0,00	0,00		
R1.2 - Impostos indiretos		0,00	0,00	0,00	0,00	0,00		
R2 - Contribuições para a segurança social, CGA e ADSE		0,00	0,00	0,00	0,00	0,00		
R3 - Taxas, multas e outras penalidades		2.911,00	2.911,00	2.911,00	0,00	2.911,00		
R3 - Taxas, multas e outras penalidades	M	0,00	1.410,00	0,00	0,00	1.410,00		
R4 - Rendimentos de propriedade		0,00	0,00	0,00	0,00	0,00		
R5 - Transferências e subsídios correntes		4.564.757,00	4.960.103,00	4.564.757,00	0,00	4.960.103,00		
R5.1 - Transferências correntes		4.564.757,00	4.960.103,00	4.564.757,00	0,00	4.960.103,00		
R5.1.1 - Administrações Públicas		4.564.757,00	4.960.103,00	4.564.757,00	0,00	4.960.103,00		
R5.1.1.1 - Administração Central - Estado Português		0,00	0,00	0,00	0,00	0,00		
R5.1.1.2 - Administração Central - Outras entidades		1.000,00	1.000,00	1.000,00	0,00	1.000,00		
R5.1.1.3 - Segurança Social		0,00	0,00	0,00	0,00	0,00		
R5.1.1.4 - Administração Regional		4.563.757,00	4.563.757,00	4.563.757,00	0,00	4.563.757,00		
R5.1.1.4 - Administração Regional	M	0,00	395.346,00	0,00	0,00	395.346,00		
R5.1.1.5 - Administração Local		0,00	0,00	0,00	0,00	0,00		
R5.1.2 - Exterior - U E		0,00	0,00	0,00	0,00	0,00		
R5.1.3 - Outras		0,00	0,00	0,00	0,00	0,00		
R5.2 - Subsídios correntes		0,00	0,00	0,00	0,00	0,00		
R6 - Venda de bens e serviços	M	0,00	620,00	0,00	0,00	620,00		
R6 - Venda de bens e serviços		185.586,00	185.586,00	185.586,00	0,00	185.586,00		
R7 - Outras receitas correntes		342,00	342,00	342,00	0,00	342,00		
R7 - Outras receitas correntes	M	0,00	1.851,00	0,00	0,00	1.851,00		
R8 - Venda de bens de investimento		0,00	0,00	0,00	0,00	0,00		

Unidade Monetária: EUR

Rubricas [1]	Tipo [2]	Receita					Previsões Corrigidas [7]=[3]+[4]-[5]+[6]	Observações [8]
		Previsões Iniciais [3]	Alterações Orçamentais					
			Inscrições/ Reforços [4]	Diminuições/ Anulações [5]	Créditos especiais [6]			
R9 - Transferências e subsídios de capital		0,00	344.608,00	25.656,00	0,00	318.952,00		
R9.1 - Transferências de capital		0,00	344.608,00	25.656,00	0,00	318.952,00		
R9.1.1 - Administrações Públicas		0,00	339.644,00	25.656,00	0,00	313.988,00		
R9.1.1.1 - Administração Central - Estado Português		0,00	0,00	0,00	0,00	0,00		
R9.1.1.2 - Administração Central - Outras entidades		0,00	0,00	0,00	0,00	0,00		
R9.1.1.3 - Segurança Social		0,00	0,00	0,00	0,00	0,00		
R9.1.1.4 - Administração Regional	M	0,00	339.644,00	22.336,00	0,00	317.308,00		
R9.1.1.4 - Administração Regional	P	0,00	0,00	3.320,00	0,00	3.320,00		
R9.1.1.5 - Administração Local		0,00	0,00	0,00	0,00	0,00		
R9.1.2 - Exterior - U E	M	0,00	1.644,00	0,00	0,00	1.644,00		
R9.1.2 - Exterior - U E	P	0,00	3.320,00	0,00	0,00	3.320,00		
R9.1.3 - Outras		0,00	0,00	0,00	0,00	0,00		
R10 - Outras receitas de capital		0,00	0,00	0,00	0,00	0,00		
R11 - Reposição não abatidas aos pagamentos		0,00	0,00	0,00	0,00	0,00		
R12 - Receita com ativos financeiros		0,00	0,00	0,00	0,00	0,00		
R13 - Receita com passivos financeiros		0,00	0,00	0,00	0,00	0,00		
R14 - Saldo da gerência anterior - operações orçamentais	M	0,00	5.778,00	0,00	0,00	5.778,00		
Total		4.753.596,00	5.503.209,00	4.779.252,00	0,00	5.477.553,00		

M - modificativa

Durante o ano de 2022 o orçamento da EBSV teve um acréscimo de 723.957,00€ em relação às previsões iniciais.



SECRETARIA REGIONAL DA EDUCAÇÃO E DOS ASSUNTOS CULTURAIS
DIREÇÃO REGIONAL DA EDUCAÇÃO E DA ADMINISTRAÇÃO EDUCATIVA
ESCOLA BÁSICA E SECUNDÁRIA DAS VELAS

5.2 - Alterações Orçamentais da Despesa

Entidade: A525 FE da EBS de Velas
 Exercício: 2022

Período: de 01 a 12

2 - Alterações orçamentais da despesa

Unidade Monetária: EUR

Rubricas	Tipo	Despesa					Observações
		Dotações Iniciais	Alterações Orçamentais			Dotações Corrigidas	
			Inscrições/ Reforços	Diminuições/ Anulações	Créditos especiais		
[1]	[2]	[3]	[4]	[5]	[6]	[7]=[3]+[4]-[5]+[6]	[8]
D1 - Despesas com o pessoal		4.373.345,00	636.560,00	246.131,00	0,00	4.763.774,00	
D1.1 - Remunerações Certas e Permanentes		3.456.112,00	0,00	0,00	0,00	3.456.112,00	
D1.1 - Remunerações Certas e Permanentes	M	0,00	384.032,00	0,00	0,00	384.032,00	
D1.1 - Remunerações Certas e Permanentes	P	0,00	117.346,00	221.226,00	0,00	103.880,00	
D1.2 - Abonos Variáveis ou Eventuais		45.554,00	0,00	0,00	0,00	45.554,00	
D1.2 - Abonos Variáveis ou Eventuais	M	0,00	2.575,00	0,00	0,00	2.575,00	
D1.2 - Abonos Variáveis ou Eventuais	P	0,00	7.173,00	5.620,00	0,00	1.553,00	
D1.3 - Segurança social		871.679,00	0,00	0,00	0,00	871.679,00	
D1.3 - Segurança social	M	0,00	3.469,00	0,00	0,00	3.469,00	
D1.3 - Segurança social	P	0,00	121.965,00	19.285,00	0,00	102.680,00	
D10 - Despesa com passivos financeiros		0,00	0,00	0,00	0,00	0,00	
D2 - Aquisição de bens e serviços		373.489,00	0,00	0,00	0,00	373.489,00	
D2 - Aquisição de bens e serviços	M	0,00	278.103,00	20.663,00	0,00	257.440,00	
D2 - Aquisição de bens e serviços	P	0,00	67.414,00	96.992,00	0,00	29.578,00	
D3 - Juros e outros encargos		0,00	0,00	0,00	0,00	0,00	
D4 - Transferências e subsídios correntes		0,00	44.565,00	11.291,00	0,00	33.274,00	
D4.1 - Transferências correntes		0,00	44.565,00	11.291,00	0,00	33.274,00	
D4.1.1 - Administrações Públicas		0,00	18.994,00	9.898,00	0,00	9.096,00	
D4.1.1.1 - Administração Central - Estado Português		0,00	0,00	0,00	0,00	0,00	
D4.1.1.2 - Administração Central - Outras entidades		0,00	0,00	0,00	0,00	0,00	
D4.1.1.3 - Segurança Social	M	0,00	18.994,00	9.898,00	0,00	9.096,00	
D4.1.1.4 - Administração Regional		0,00	0,00	0,00	0,00	0,00	
D4.1.1.5 - Administração Local		0,00	0,00	0,00	0,00	0,00	
D4.1.2 - Entidades do setor não lucrativo		0,00	0,00	0,00	0,00	0,00	

Unidade Monetária: EUR

Rubricas	Tipo	Despesa					Observações
		Dotações Iniciais	Alterações Orçamentais			Dotações Corrigidas	
			Inscrições/ Reforços	Diminuições/ Anulações	Créditos especiais		
[1]	[2]	[3]	[4]	[5]	[6]	[7]=[3]+[4]-[5]+[6]	[8]
D4.1.3 - Famílias	M	0,00	25.571,00	1.393,00	0,00	24.178,00	
D4.1.4 - Outras		0,00	0,00	0,00	0,00	0,00	
D4.2 - Subsídios correntes		0,00	0,00	0,00	0,00	0,00	
D5 - Outras despesas correntes		5.000,00	0,00	0,00	0,00	5.000,00	
D6 - Aquisição de bens de capital		1.762,00	0,00	0,00	0,00	1.762,00	
D6 - Aquisição de bens de capital	M	0,00	43.167,00	0,00	0,00	43.167,00	
D6 - Aquisição de bens de capital	P	0,00	29.556,00	331,00	0,00	29.225,00	
D7 - Transferência e subsídios de capital		0,00	0,00	0,00	0,00	0,00	
D7.1 - Transferências de capital		0,00	0,00	0,00	0,00	0,00	
D7.1.1 - Administrações Públicas		0,00	0,00	0,00	0,00	0,00	
D7.1.1.1 - Administração Central - Estado Português		0,00	0,00	0,00	0,00	0,00	
D7.1.1.2 - Administração Central - Outras entidades		0,00	0,00	0,00	0,00	0,00	
D7.1.1.3 - Segurança Social		0,00	0,00	0,00	0,00	0,00	
D7.1.1.4 - Administração Regional		0,00	0,00	0,00	0,00	0,00	
D7.1.1.5 - Administração Local		0,00	0,00	0,00	0,00	0,00	
D7.1.2 - Entidades do setor não lucrativo		0,00	0,00	0,00	0,00	0,00	
D7.1.3 - Famílias		0,00	0,00	0,00	0,00	0,00	
D7.1.4 - Outras		0,00	0,00	0,00	0,00	0,00	
D8 - Outras despesas de capital		0,00	0,00	0,00	0,00	0,00	
D9 - Despesa com ativos financeiros		0,00	0,00	0,00	0,00	0,00	
Total		4.753.596,00	1.099.365,00	375.408,00	0,00	5.477.553,00	

Para adequação do orçamento à execução orçamental, nomeadamente para acorrer a despesas indaiáveis, não previsíveis ou insuficientemente dotadas, foram efetuadas 13 alterações orçamentais.



SECRETARIA REGIONAL DA EDUCAÇÃO E DOS ASSUNTOS CULTURAIS
DIREÇÃO REGIONAL DA EDUCAÇÃO E DA ADMINISTRAÇÃO EDUCATIVA
ESCOLA BÁSICA E SECUNDÁRIA DAS VELAS

A dotação corrigida da despesa foi em 2022 de 5.477.553,00€ com um cativo legal aplicado de 22.410,00€ tendo sido executados 5.305.458,41€ valor que nos remete para um grau de execução orçamental de 96,86%, excluindo o valor cativo.

5.3 - Operações de tesouraria

As operações de tesouraria resultam das retenções e descontos feitos aos trabalhadores, designadamente Imposto sobre o Rendimentos, Segurança Social, Caixa Geral de Aposentações, ADSE, sindicatos, entre outros (30.147,34€), das cauções relativa ao empréstimo de manuais escolares (933,10€) e saldos de cartões SIGE (6.236,30€).

Unidade Monetária: EUR

Código das contas	Designação	Saldo inicial	Recebimentos	Pagamentos	Saldo final
07.1.9 / 07.2.9	07.1.9 / 07.2.9 - Outras receitas/despesas de operações tesouraria	92.823,60	1.184.461,45	1.239.968,31	37.316,74
Total....		92.823,60	1.184.461,45	1.239.968,31	37.316,74

5.4 - Contratação administrativa – Situação dos Contratos

O quadro dos contratos celebrados no período de relato ou em períodos anteriores e que foram objeto de execução financeira é o seguinte:



SECRETARIA REGIONAL DA EDUCAÇÃO E DOS ASSUNTOS CULTURAIS
DIREÇÃO REGIONAL DA EDUCAÇÃO E DA ADMINISTRAÇÃO EDUCATIVA
ESCOLA BÁSICA E SECUNDÁRIA DAS VELAS

Table with columns: Projeto, Contrato, Entidade, Contrato (Objeto, Data, Valor de contratos, Preço contratual), Visto do Tribunal de Contas (Número de registro, Data, Data de primeiro pagamento), Pagamentos no período (Trabalhos normais, Revisão de preços, etc.), Pagamentos Acumulados (Trabalhos normais, Revisão de preços, etc.), and Obs. Includes rows for various educational services and materials.

Table with columns: Projeto, Contrato, Entidade, Contrato (Objeto, Data, Valor de contratos, Preço contratual), Visto do Tribunal de Contas (Número de registro, Data, Data de primeiro pagamento), Pagamentos no período (Trabalhos normais, Revisão de preços, etc.), Pagamentos Acumulados (Trabalhos normais, Revisão de preços, etc.), and Obs. Includes rows for educational materials, services, and infrastructure.



SECRETARIA REGIONAL DA EDUCAÇÃO E DOS ASSUNTOS CULTURAIS
DIREÇÃO REGIONAL DA EDUCAÇÃO E DA ADMINISTRAÇÃO EDUCATIVA
ESCOLA BÁSICA E SECUNDÁRIA DAS VELAS

5.5 – Contratação Administrativa – Adjudicação por tipo de procedimento

No período de relato foram adjudicados 50 contratos de contratação pública, 11 de aquisição de serviços e 39 de locação e aquisição de bens móveis.

Unidade Monetária: EUR

Tipo de contrato	Adjudicações por tipo de procedimento														Total	
	Concurso público		Concurso limitado por prévia qualificação		Procedimento de negociação		Diálogo concorrencial		Ajuste direto		Consulta prévia		Parceria para a inovação		Nº contratos [15]	Valor [16]
	Nº contratos [1]	Preço contratual [2]	Nº contratos [3]	Preço contratual [4]	Nº contratos [5]	Preço contratual [6]	Nº contratos [7]	Preço contratual [8]	Nº contratos [9]	Preço contratual [10]	Nº contratos [11]	Preço contratual [12]	Nº contratos [13]	Preço contratual [14]		
Aquisição de Serviços (CCP)	5	21.276,22							6	75.649,71					11	96.925,93
Locação e Aquisição de Bens Móveis (CCP)	37	186.938,73							2	54.618,08					39	241.556,81

5.6 - Transferências e Subsídios concedidos

- As despesas tipo 0406 e 040802 são relativas ao pagamento dos vencimentos dos trabalhadores ao abrigo dos programas ocupacionais e as do tipo 040804 referem-se a comparticipações na aquisição de próteses e ortóteses para alunos abrangidos pela ação social escolar.

Entidade: A525 FE da EBS de Velas
 Exercício: 2022

Período: 14

Transferências e subsídios concedidos

Unidade Monetária: EUR

Tipo de despesa	Entidade beneficiária	Disposições legais	Finalidade	Despesas orçamentadas	Despesas autorizadas	Despesas pagas	Despesas autorizadas e não pagas	Devolução de transferências/subsídios ocorrida no exercício	Observações
040600				9.096,00					
040600	INSTITUTO DA SEGURANÇA SOCIAL DOS AÇORES, IPRA	DL: 9/08/A Artº: Nº: 00 Alinea:	Prog: A05 Medi: A04 Proj: A1014 Ativ:			8.847,13	0,00	0,00	
040802				23.049,00					
040802	Vencimentos	DL: 9/08/A Artº: Nº: 00 Alinea:	Prog: A05 Medi: A04 Proj: A1014 Ativ:			22.982,38	0,00	0,00	
040804				1.129,00					
040804	Fornecedor Esporádico	DL: 18/07A Artº: 91 Nº: 01 Alinea: g)	Prog: A05 Medi: A04 Proj: A0718 Ativ:			677,63	0,00	0,00	
Total transferências correntes				33.274,00	32.507,14	32.507,14	0,00	0,00	



SECRETARIA REGIONAL DA EDUCAÇÃO E DOS ASSUNTOS CULTURAIS
DIREÇÃO REGIONAL DA EDUCAÇÃO E DA ADMINISTRAÇÃO EDUCATIVA
ESCOLA BÁSICA E SECUNDÁRIA DAS VELAS

5.7 - Transferências e subsídios Recebidos

Transferências e subsídios recebidos

Unidade Monetária: EUR								
Tipo de receita	Entidade financiadora	Disposições legais	Finalidade	Previsões corrigidas	Receitas recebidas	Previsões corrigidas e não recebidas	Devolução de transferências/ subsídios ocorrida no exercício	Observações
060311				1.000,00		1.000,00		
060311	IFAP-Instituto de Financiamento Agricultura, Pescas	DL: 161/11 Artº. Nº. 00 Alinea:	Prog: A05 Medi: A04 Proj: Ativ:		643,05	-643,05	0,00	
060401				4.959.103,00		4.959.103,00		
060401	DREAE - Direção Regional da Educaçã da Administração Educativa	DL: 12/05A Artº. 41 Nº. 01 Alinea: m)	Prog: A05 Medi: A04 Proj: Ativ:		4.742.997,56	-4.742.997,56	0,00	
060401	DREAE - Direção Regional da Educaçã da Administração Educativa	DL: 12/05A Artº. 41 Nº. 01 Alinea: n)	Prog: A05 Medi: A04 Proj: Ativ:		155.482,71	-155.482,71	0,00	
Total transferências correntes				4.960.103,00	4.899.123,32	60.979,68	0,00	
100401				313.988,00		313.988,00		
100401	DREAE - Direção Regional da Educaçã da Administração Educativa	DL: 12/05A Artº. 41 Nº. 01 Alinea: ae	Prog: A05 Medi: A04 Proj: Ativ:		186.475,52	-186.475,52	0,00	
100401	DREAE - Direção Regional da Educaçã da Administração Educativa	DL: 12/05A Artº. 41 Nº. 01 Alinea: g)	Prog: A05 Medi: A04 Proj: Ativ:		2.000,00	-2.000,00	0,00	
100401	DREAE - Direção Regional da Educaçã da Administração Educativa	DL: 12/05A Artº. 41 Nº. 01 Alinea: h)	Prog: A05 Medi: A04 Proj: Ativ:		52.668,24	-52.668,24	0,00	
100401	DREAE - Direção Regional da Educaçã da Administração Educativa	DL: 12/05A Artº. 41 Nº. 01 Alinea: l)	Prog: A05 Medi: A04 Proj: Ativ:		271,51	-271,51	0,00	
100401	DREAE - Direção Regional da Educaçã da Administração Educativa	DL: 12/05A Artº. 41 Nº. 01 Alinea: m)	Prog: A05 Medi: A04 Proj: Ativ:		31.966,47	-31.966,47	0,00	
100401	Direção Regional da Ciência e Tecno	DL: 10/12A Artº. 19 Nº. 02 Alinea: g)	Prog: A05 Medi: A04 Proj: Ativ:		998,00	-998,00	0,00	
100401	Direção Regional do Desporto	DL: 21/09A Artº. 80 Nº. 02 Alinea: f)	Prog: A05 Medi: A04 Proj: Ativ:		5.105,00	-5.105,00	0,00	
100901				4.964,00		4.964,00		

Transferências e subsídios recebidos

Unidade Monetária: EUR								
Tipo de receita	Entidade financiadora	Disposições legais	Finalidade	Previsões corrigidas	Receitas recebidas	Previsões corrigidas e não recebidas	Devolução de transferências/ subsídios ocorrida no exercício	Observações
100901	Direção Regional de Qualificação Profissional e Emprego	DL: 159/14 Artº. Nº. 00 Alinea:	Prog: A05 Medi: A04 Proj: Ativ:		4.963,74	-4.963,74	0,00	
Total transferências de capital				318.952,00	284.448,48	34.503,52	0,00	



SECRETARIA REGIONAL DA EDUCAÇÃO E DOS ASSUNTOS CULTURAIS
DIREÇÃO REGIONAL DA EDUCAÇÃO E DA ADMINISTRAÇÃO EDUCATIVA
ESCOLA BÁSICA E SECUNDÁRIA DAS VELAS

NOTAS FINAIS:

O presente relatório e prestação de contas referente ao intervalo de 1 de janeiro a 31 de dezembro de 2022 foi elaborado tendo por base os princípios contabilísticos definidos no Sistema de Normalização Contabilística para as Administrações Públicas e de forma a transmitir a atividade levada a cabo pela Escola Básica e Secundária das Velas, traduzindo de uma forma sucinta a execução do orçamento referente ao ano de 2022, através da análise à execução orçamental e às demonstrações financeiras previstas no SNC-AP.

O endereço eletrónico do sítio na Internet onde serão disponibilizados os documentos relativos à conta de gerência é o seguinte: <https://ebsv.edu.azores.gov.pt/conta-de-gerencia-2022/>